¿Qué es la respiración celular y dónde se lleva a cabo?

-

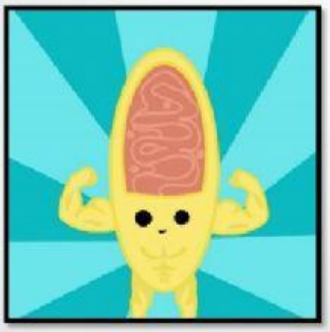

¿Qué tipos de respiración celular existen?, explícalas.

¿Qué se necesita para que la célula pueda respirar?