

Nama : _____
 Kelas : _____
 Presensi : _____



SD MUHAMMADIYAH 2
 ALTERNATIF
 KOTA MAGELANG

LATIHAN SOAL PENDALAMAN MATEMATIKA

I. Pasangkan nama-nama alat ukur panjang baku di bawah ini dengan gambar yang sesuai

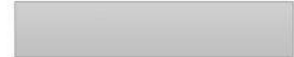
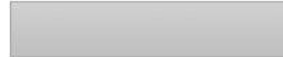
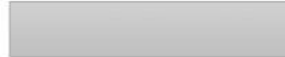
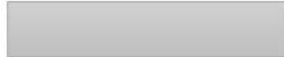
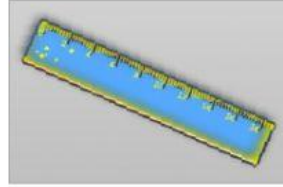
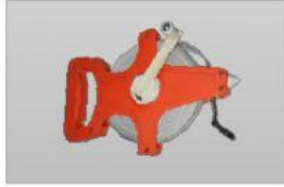

Pilihlah jawaban di bawah ini (tarik dan geser ke kotak yang sesuai dengan gambar)

Meteran rol kecil

Jangka sorong

Meteran rol besar

Mistar

II. Mengubah satuan panjang (hitung pada buku kemudian geser jawaban yang benar)

a. 5 m = cm

b. 9 m = cm

c. 175 cm = m lebih cm

d. 700 cm = m

e. 2.100 cm = m

900

75

21

7

1

500

Tarik dan geser jawaban
 di atas yang benar ke
 kotak yang tepat!

III. Penjumlahan satuan panjang (hitung pada buku kemudian pilih jawaban yang benar)

a. 5 m + 18 m = m

b. 2 m + 300 cm = 2 m + m = m

c. 400 cm + 5 m = 400 cm + cm = cm

22

23

24

20

200

2000

5

35

305

5

50

500

450

700

900

IV. Pengurangan satuan panjang (hitung pada buku kemudian pilih jawaban yang benar)

a. 260 cm - 95 cm = cm

b. 514 cm - 2 m = 514 cm - cm = cm

c. 9 m + 3.000 cm = 9 m + m = m

175

165

185

200

20

2

414

314

413

300

30

3

12

39

309



LATIHAN SOAL PENDALAMAN MATEMATIKA

A. Pilihlah jawaban yang paling tepat dari pertanyaan di bawah ini!

1. Andi : Maaf ya, saya tidak sengaja menumpahkan minumanmu
Budi : Iya, tidak apa-apa. Lain kali hati-hati ya!
Mengapa Andi meminta maaf kepada Budi?
 - a. Andi meminum airnya Budi.
 - b. Andi tidak sengaja menumpahkan minuman Budi.
 - c. Budi tidak sengaja menumpahkan minuman Andi.
2. Perhatikan gambar di bawah ini!



- Mengapa Susi meminta maaf kepada ibunya?
- a. Susi tidak sengaja memecahkan vas bunga.
 - b. Ibunya Susi tidak sengaja memecahkan vas bunga.
 - c. Susi tidak sengaja memecahkan gelas.
3. Joni tidak sengaja menabrak temannya, sehingga temannya terluka. Ungkapan permintaan maaf joni kepada temannya yang tepat adalah ...
 - a. Maaf Joni, aku tidak sengaja menabrakmu. Apakah kamu terluka?
 - b. Maaf Joni, aku tidak sengaja menjatuhkan pensilmu.
 - c. Aku tidak sengaja menabrakmu. Apakah kamu terluka?
 4. Budi sedang bermain sepak bola, tiba-tiba Budi tidak sengaja menendang kakinya Joni. Ungkapan permintaan maaf yang harus diucapkan Budi adalah ...
 - a. Budi, minta maaf ya. Saya tidak sengaja menendang kakimu.
 - b. Maaf ya. Saya tidak sengaja menendang tangan mu.
 - c. Joni, minta maaf ya. Saya tidak sengaja menendang kakimu.
 5. Perhatikan gambar di bawah ini!

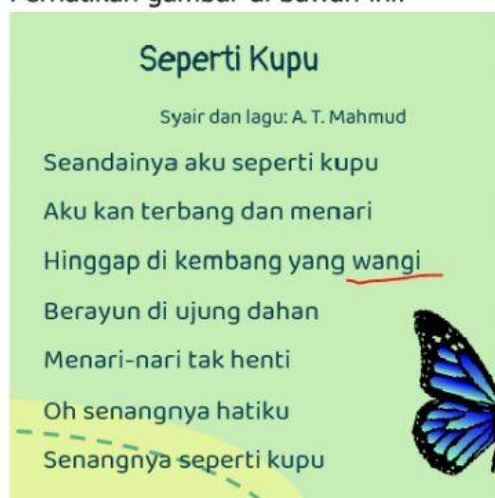

Makna dari kata yang bergaris merah adalah ...

- a. Baunya harum
- b. Tidak berbau
- c. Baunya tidak harum





Anggrek Bungaku

Syair dan lagu: A. T. Mahmud

Lemah lembut pandangan putri

Dan rupamu ayu

Kau bunga yang indah

Kau bunga yang ramah

Bunga anggrek bungaku

Dikenang sepanjang waktu

Berdasarkan puisi di atas. Pasangkan antara kata pada puisi dan maknanya dengan cara menarik garis!

Lembut

Diingat

Ayu

Enak dipandang atau cantik

Indah

Halus

Dikenang

Cantik atau bagus

B. Pilihlah jawaban yang paling tepat dari pertanyaan di bawah ini!



Puisi yang tepat untuk untuk bunga pada gambar di atas yan tepat adalah ...

Wahai bunga melati
Warnamu putih berseri
Membuatku jatuh hati

Wahai bunga mawar
Warnamu merah
merekah
Seperti pancaran sang

