Reading 1

2학년 반 번 이름

문맥의 흐름과 어법에 맞게 괄호 안에서 알맞은 말을 고른 후, 오른쪽 구문 해설을 읽으며 내용을 확인해 봅시다.

Teen Talk:

My Favorite Time of the Day

Somin

Hello! I'm Somin. I'm 15 years old, and I live in Korea. ❶ Please tell me (in / about / from) your favorite time of the day. ❷ You can also show (me some pictures/ some pictures me / to me some pictures).

Diego

Hi, my name is Diego, and I live in Seville, Spain. My favorite time of the day is lunch time. ❸ My school usually ends around 2 p.m. ❹ (In / At / On) most days, my family gets together and has a big, long lunch. We usually have soup, vegetables, and meat. ❺ We also have a dessert like churros. ❻ After lunch, we usually (do / make / take) a siesta, a short nap. ❼ (Both / Each / As well) my father and I like to sleep under the tree in our garden.

Q1 What does Diego's family usually eat for lunch?

They usually _____.

Q2 What does Diego's family usually do after lunch?

They _____.

구문 해설

❶ tell *A* about *B*는 'A에 B에 관해 말하다'라는 의미이다. 전치사 of는 '~(가운데)의, ~ 중의'라는 뜻으로 쓰였다.

❷ show는 「show+간접목적어+직접목적어」 형태로 쓰여 '~에게 ...을 보여 주다'라는 의미를 나타낸다.
+ me가 간접목적어, some pictures가 직접목적어에 해당한다.

❸ usually는 빈도를 나타내는 부사로, 주로 일반동사 앞 또는 be동사나 조동사 뒤에 온다.
+ around는 '약, ~쯤'이라는 의미이다.

❹ 문장의 주어가 my family이고 두 개의 동사 gets와 has가 and로 연결되어 있다.
+ 요일이나 날짜, 특정한 날 앞에는 전치사 on을 쓰며, most는 '대부분의'라는 의미의 형용사로 쓰였다. get together는 '모이다'라는 의미이다.

❺ have는 '먹다'의 의미로 쓰였고, like는 '~와 같은'을 의미하는 전치사로 뒤에 명사가 이어진다.

❻ take a nap은 '낮잠을 자다'라는 의미이며, a siesta와 a short nap은 동격으로 쓰였다.
+ After는 '~ 후에'라는 뜻의 시간을 나타내는 전치사로 뒤에 명사가 이어진다.

❼ both *A* and *B*는 'A와 B 둘 다'라는 의미이다. 이 문장처럼 both *A* and *B*가 주어 자리에 쓰이는 경우에는 주어가 복수이므로 동사는 반드시 복수형으로 써야 한다.
+ to sleep은 동사 like의 목적어 역할을 하는 명사적 용법의 to부정사로 쓰였다.

Reading 2

2학년 반 번 이름

문맥의 흐름과 어법에 맞게 괄호 안에서 알맞은 말을 고른 후, 오른쪽 구문 해설을 읽으며 내용을 확인해 봅시다.

Tabin

Hi! My name is Tabin, and I live near the Gobi Desert in Mongolia. ❶ I'm happy (where / when / there) I ride my horse. Horses are important in our culture. ❷ (All / Many / Almost) everyone can ride a horse in Mongolia. ❸ (In / At / On) fact, we say, "We ride horses before we can walk."

❹ I take good care (in / of / for) my horse. ❺ I often brush him and give him some carrots. ❻ I enjoy (ride / to ride / riding) especially in the evening before the sunset. ❼ Then the sky is red, and everything (am / is / are) peaceful.

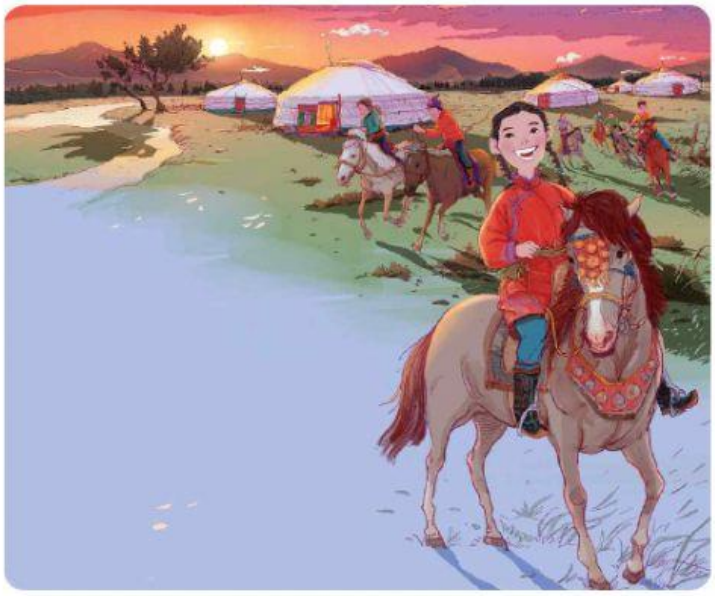

Q3 When is Tabin happy?

She _____.

Q4 How does Tabin take care of her horse?

She often _____.

구문 해설

❶ when은 '~할 때'를 의미하는 접속사로 when 뒤에는 절(주어 + 동사)이 온다.

❷ Almost는 '거의'라는 뜻이며 everyone 앞에 쓰여 '거의 모든 사람'이라는 의미를 나타낸다.

❸ before는 '~하기 전에'라는 뜻의 접속사로 쓰여 뒤에 절(주어 + 동사)이 이어진다.
✚ In fact는 '사실은, 실은'이라는 뜻으로, 여기서는 바로 앞 문장에 대해 자세한 내용을 덧붙이면서 사용되었다.

❹ take care of는 '~을 돌보다'라는 뜻이며, 명사 care 앞에 good을 붙여 '~을 잘 돌보다'라는 의미를 나타낸다.

❺ 「give + 간접목적어 + 직접목적어」는 '~에게 ...을 주다'라는 의미로 give some carrots to him으로 바꿔 쓸 수 있다.
✚ him은 앞 문장에 나온 my horse를 가리키며, often은 '자주, 종종'이라는 뜻의 빈도부사로 일반동사 앞에 온다.

❻ enjoy는 목적어로 동명사를 취하여 '~하는 것을 즐기다'라는 의미를 나타낸다.
✚ before는 '~ 전에'라는 뜻의 전치사로 쓰여 뒤에 명사가 온다.

❼ Then은 '그때'라는 의미로 문맥상 앞에 언급된 in the evening before the sunset을 의미한다. everything은 '모든 것'이라는 뜻이지만 단수 취급하므로 동사 is를 썼다.

Reading 3

2학년 반 번 이름

문맥의 흐름과 어법에 맞게 괄호 안에서 알맞은 말을 고른 후, 오른쪽 구문 해설을 읽으며 내용을 확인해 봅시다.

Musa

Hi! I'm Musa, and I live in Nairobi, Kenya. My favorite time of the day is our running practice time. ❶ My friend, Tamu, and I (am / is / are) on the school's running team. ❷ I'm happiest (who / when / after) I run with Tamu. ❸ Our practice time isn't boring because we can see (many / much / largely) animals.

❹ Many runners (in / at / from) Kenya won races in the Olympics. I'm so proud of them. ❺ Both Tamu and I want (be / to be / being) like them.

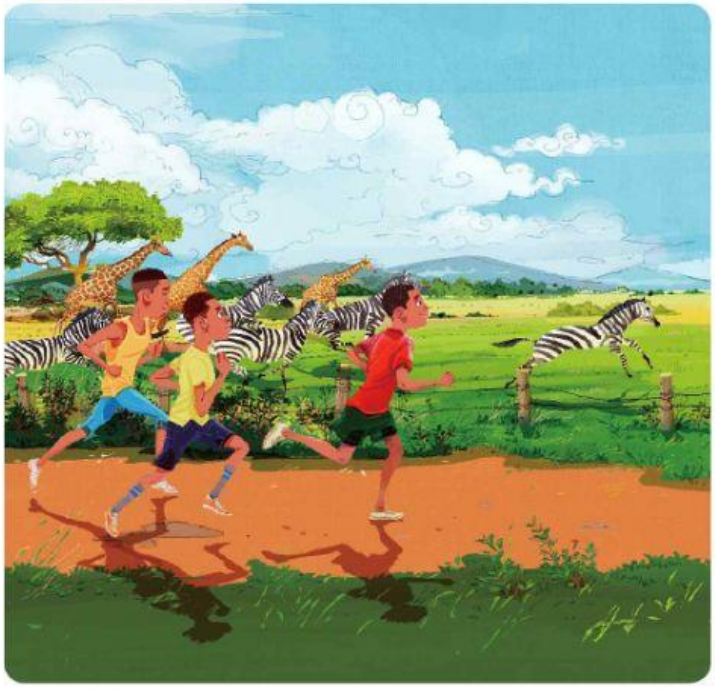

Q5 When is Musa happiest?

He _____.

Q6 Why is practice time not boring for Musa and Tamu?

It isn't boring _____.

구문 해설

❶ My friend와 Tamu는 동격으로 쓰였으며, 주어(My friend, Tamu, and I)가 복수이므로 be동사 are가 쓰였다.
+ be on a team은 '팀에 속해 있다'라는 의미이다.

❷ happiest는 형용사 happy의 최상급으로 형용사가 보어로 쓰일 때는 최상급 앞에 the를 붙이지 않아도 된다.
+ 접속사 when은 '할 때'라는 의미이다.

❸ because는 '~ 때문에'라는 뜻으로, 이유를 나타내는 부사절을 이끄는 접속사이다. many는 셀 수 있는 복수 명사 앞에 쓰여 '많은'이라는 뜻을 나타낸다.

❹ from은 출신을 나타내는 전치사로 from Kenya는 '케냐 출신'이라는 의미이다.
+ won은 동사 win(이기다)의 과거형으로, win a race는 '경주에서 우승하다'라는 의미이다.

❺ both *A* and *B*는 'A와 B 둘 다'라는 의미이며, 이 문장처럼 both *A* and *B*가 주어로 쓰이는 경우에는 주어가 복수이므로 뒤에 이어지는 동사는 반드시 복수형으로 써야 한다. 「want to + 동사원형」은 '~하기를 원하다'라는 의미이며, them은 앞 문장에 나온 '올림픽의 경주에서 우승한 케냐 출신의 많은 달리기 선수들'을 가리킨다.