TATÚ Y SU CAPA DE FIESTA

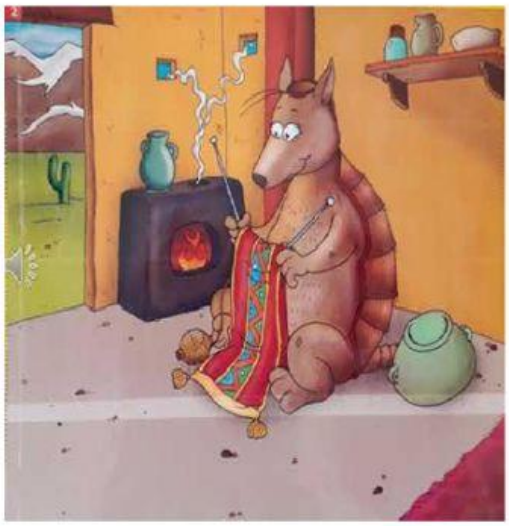

Cada año, a orillas del lago Titicaca, se celebraba una gran fiesta que reunía a muchísimos animales. Las gaviotas andinas se encargaban de llevar la noticia a todo el altiplano, avisando que cuando la luna estuviera llena todos estaban invitados a asistir ese día.

A medida que pasaban los días, los invitados se mostraban más nerviosos ¡El tiempo apremiaba y debían prepararse para lucir sus mejores galas!

El que más se inquietó fue Tatú, el armadillo. Su cuerpo estaba cubierto por una coraza gris que, la verdad, no le favorecía mucho. A menudo, cuando veía los bellos colores de las aves o el sedoso pelaje de las alpacas, pensaba que la madre tierra no había sido demasiado espléndida con él. La única oportunidad que tenía para deslumbrar a los demás, era tejer una hermosa capa que tapara su caparazón.

Era muy hábil para coser y manejar los hilos de seda. Con paciencia y mucho tesón, se puso a trabajar durante horas para fabricar el tejido más delicado y llamativo que nadie hubiera visto antes.

Una tarde, un zorro (tiwula) pasó por su lado y viéndole tan atareado, le preguntó:

– ¡Hola! ¿Qué haces?

– No me distraigas ¿Acaso no ves que estoy muy ocupado?

– ¡Bueno, no te enfades tengo curiosidad ¿No me lo vas a decir?

– Estoy tejiendo una capa para ponérmela el día de la fiesta del lago, contestó el tatú.

El zorro sintió mucha envidia porque la capa era preciosa. No pudo evitar sentir el deseo de fastidiarle y le dijo:

– ¡Uy, ¡Tatú, pues siento mucho decirte que no te va a dar tiempo de terminarla! La fiesta es esta noche.

El pobre armadillo se le fue el alma y una lágrima rodó por sus mejillas: – ¡¿Esta noche?! … ¡¿Se celebra esta noche?!

– ¡Pues claro! dentro de un ratito empezará a salir la luna. Me marcho a arreglarme yo también. El zorro se alejó riéndose.

A tatú decidió acabar su trabajo a toda velocidad. Sus manitas continuaron el trabajo tomo hilos gruesos y toscos que le permitieron avanzar, pero la belleza y finura iniciales del tejido se fueron perdiendo a medida que avanzaba quedando al descubierto un tejido más suelto.

Tatú terminó a tiempo, pero no estaba nada contento con el resultado. Con tristeza miró al cielo y en ese instante se dio cuenta del engaño. La luna todavía no estaba llena.

Se enfadó muchísimo con el zorro y al mirar su manto bajo la luz brillante que caía de las estrellas, vio que su capa no era la más perfecta, pero sí la más original. La mezcla de hilos finos y gruesos le daban un toque exótico y atractivo.

Cuando Tatú apareció en la fiesta, todos se quedaron fascinados de lo elegante que iba y de lo especial que era su capa. La mala jugada del zorro al final le había beneficiado. Se convirtió en el centro de todas las miradas y fue la mejor fiesta de su vida.

COMPRENSIÓN LECTORA

Estimado estudiante contesta las siguientes preguntas. Selecciona la opción correcta.

1. ¿Cuándo se realizaba la fiesta en el lago Titicaca?

a) En primavera.

b) En luna llena.

c) Cada año en luna menguante.

2. ¿Por qué quería Tatú ir muy elegante a la fiesta?

a) Quería impresionar a todos los animales.

b) Era invitado de honor.

c) Quería presumir su belleza.

3. ¿Qué decidió hacer Tatú?

a) No asistir a la fiesta.

b) Tejer y coser una capa muy fina y elegante.

c) Comprarse un nuevo traje para impresionar a sus amigos.

4. ¿Cómo le engañó el zorro?

a) Le robó su capa de fiesta.

b) En mandó una invitación falsa.

c) Le dijo una mentira sobre la fecha de la fiesta en el lago.

5. ¿Qué hizo Tatú para solucionarlo?

a) Decidió trabajar a toda velocidad para lograr terminar su capa.

b) Continuó tejiendo finamente con los hilos de seda.

c) Se dio por vencido.

6. ¿Consiguió Tatú al final lo que quería?

a) No, su capa era muy tosca por lo que no fue a la fiesta.

b) Sí, deslumbró con su elegante, atractiva y exótica capa a todos los invitados.

c) Logra terminar su capa, pero el resultado no era lo que esperaba.

7. ¿Qué te enseña este cuento?

a) A no derrumbarse ante las adversidades, a tener perseverancia y el pensamiento positivo.

b) Enseña acerca de la vida de los animales y sus formas de vida.

c) Hay problemas que a veces no podemos solucionar.