

# TEST DE EVALUARE

## Muzică și mișcare

1. Sunetul produs de un ciocan este :

a) Sunet

b) Zgomot

c) Ambele

2. Asociază corespunzător:



Zgomote

Sunete  
muzicale

3. Descoperă tipul de cântare corespunzător:



4. Bifează variantele adevărate. Pentru a cânta corect:

a) Inspir pe nas și expir pe gură

b) Am o poziție corectă la cântat

c) Pronunț corect sunetele

d) Cânt cu voce cât mai tare

5. Calitățile sunetului muzical :

*Sunetul muzical are*

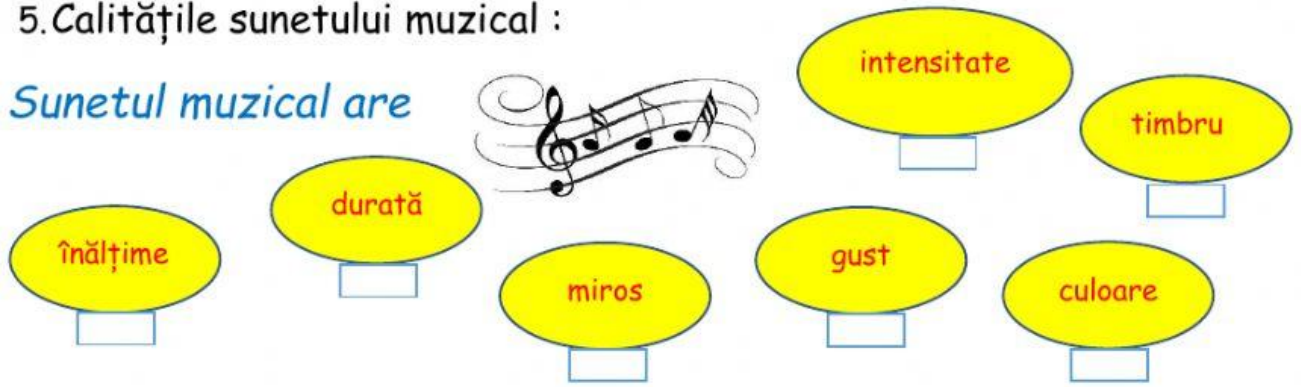

6. Portativul are .....linii și .....spații.

7. Cheia Sol este .....și se scrie.....

8. Cheia Sol se compune din următoarele semne grafice:

a) Un melc

b) Un dinozaur

c) O fundiță

d) Un bastonaș

9. Unește cu variantele corecte:

Se scrie pe a treia linie a portativului

Se scrie pe al doilea spațiu al portativului

Se scrie pe prima linie a portativului

Se scrie pe primul spațiu al portativului

Se scrie pe primul spațiu de sub portativ

Se scrie pe a doua linie a portativului

- SOL
- MI
- FA
- SI
- RE
- LA

10. Scrie cu majuscule numele fiecărei note muzicale:

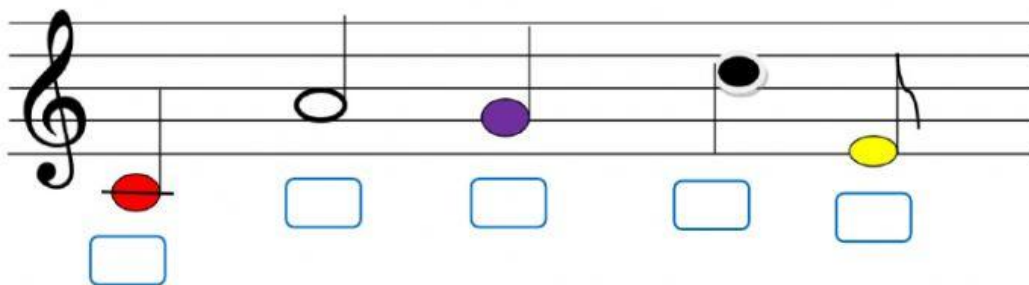

11. Alege varianta corectă pentru notele de pe următorul portativ:

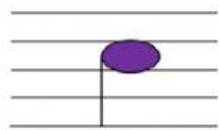

- a) DO1
- b) DO2
- c) SI

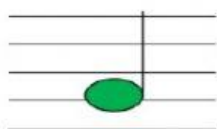

- a) LA
- b) SOL
- c) RE

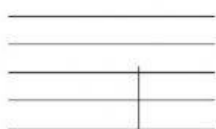

- a) DO1
- b) SOL
- c) MI

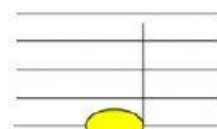

- a) DO1
- b) FA
- c) MI

12. Asociază:

a) Pune caseta potrivită în dreptul notei corespunzătoare:



FA



MI



RE



DO2

b) Scrie nota muzicală corectă pentru a continua șirul notelor:



c) Asociază denumirea jucăriilor muzicale cu imaginile date:

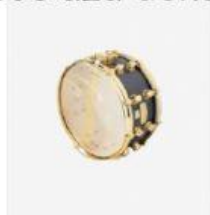

Clopoței



Maracase



Castanietă

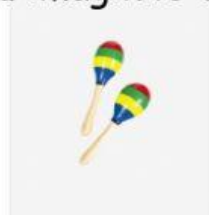

Tobă

13. Asociază numele compozitorului cu imaginea acestuia:



Ciprian  
Porumbescu

Joseph  
Haydn

Wolfgang  
Amadeus Mozart

14. Ordonează cronologic ( după momentul apariției ) următoarele dansuri:

*Dansuri populare*

*Dansuri moderne*

*Dansuri de salon*



1.



2.



3.