

Nama:

Kelas:

No :

LEMBAR KERJA PESERTA DIDIK (LKPD)  
KERAJINAN LIMBAH LUNAK (I)

A. Tontonlah video berikut ini!

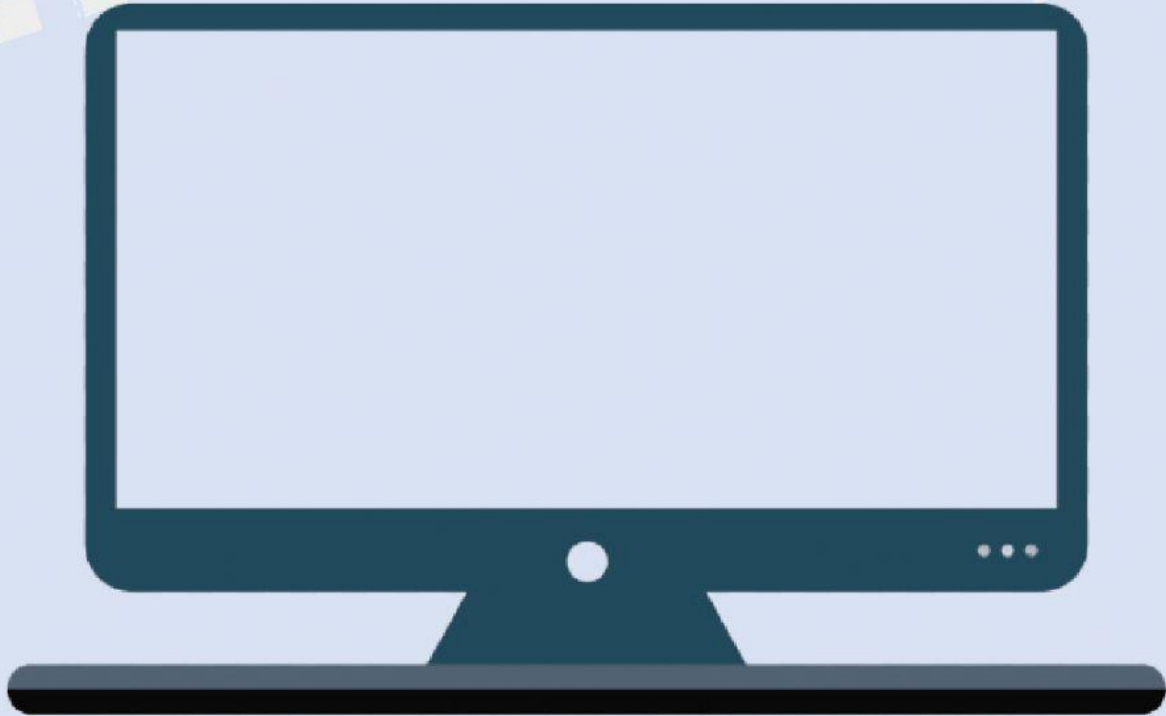

B. Lengkapi kolom pada bagan dengan jawaban yang tepat!

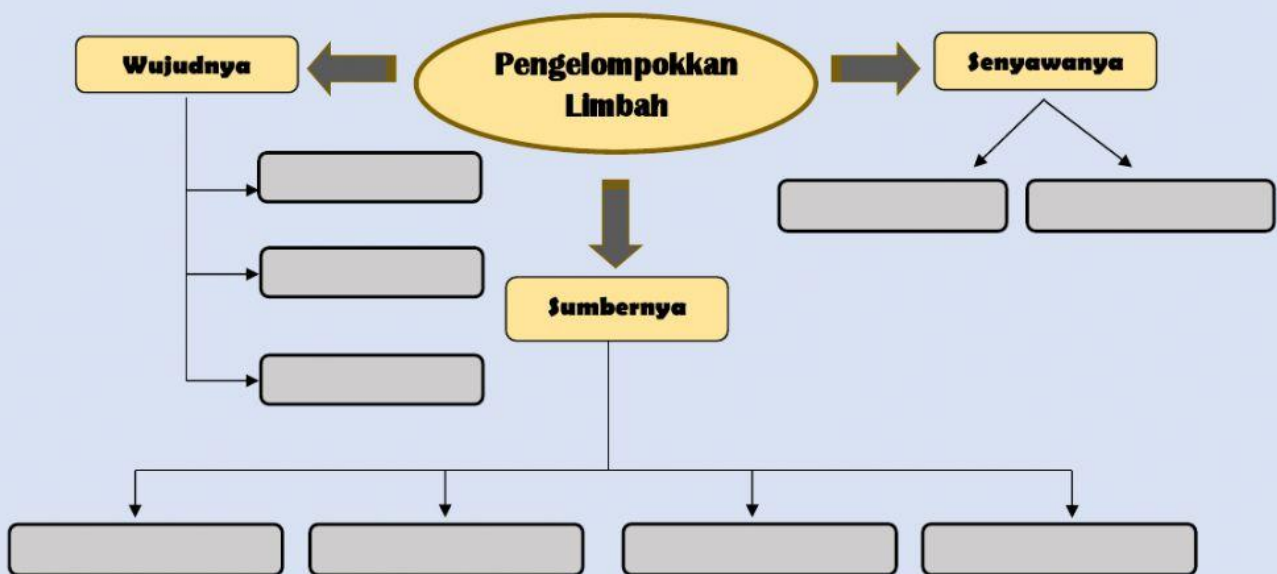

**C. Carilah jawaban pertanyaan berikut dengan menarik garis ke jawaban yang tepat!**

1. Suatu bahan yang terbuang atau dibuang dari hasil aktivitas manusia sehari-hari maupun proses alam yang belum memiliki nilai ekonomis disebut .... ☐
2. Karbon dioksida ( $CO_2$ ), karbon monoksida ( $CO$ ), HCL,  $NO_2$ , dan  $SO_2$  adalah contoh dari ... . ☐
3. Limbah yang berasal dari rumah tangga, pasar, restoran dan permukiman-permukiman penduduk yang lain disebut ... ☐
4. Salah satu contoh limbah padat adalah ... . ☐
5. Limbah kulit jagung dan jerami merupakan contoh dari ... ☐

- ☐ **Kertas**
- ☐ **Limbah gas**
- ☐ **Limbah pertanian**
- ☐ **Sampah**
- ☐ **Domestik**

**D. Jawablah pertanyaan berikut.**

1. Limbah organik adalah

2. Limbah anorganik adalah

3. Limbah lunak adalah

4. Sebutkan karakteristik limbah lunak organik

5. Sebutkan karakteristik limbah lunak anorganik

**E. Kelompokkanlah Jenis limbah berikut ini.**







### **PETUNJUK PENGUMPULAN :**

1. Setelah anak-anak selesai mengerjakan, tekan "Finish"
2. Jangan lupa isi nama lengkap pada kolom "Enter your full name"
3. Pada kolom "level/grade" isi dengan kelas
4. Pada kolom "School subject" diketikkan LKPD PRAKARYA I