K5 Mandarin Semester Genap L5-5

小五华文下学期第五课练习五

《我会打篮球》

Cara mengerjakan tugas menulis

1. Kerjakan pada buku menulis *hanzi* (buku kotak).
2. Gunakan pensil dengan tingkat kehitaman minimal 2B.
3. Tulis nama (Indonesia dan Mandarin), kode latihan, serta tanggal.
4. Tulis nomor soal dan jawaban pada buku menulismu.
5. Berikan 1 baris kosong di bawah setiap jawaban.
6. Foto lembar jawaban dan simpan dalam bentuk PDF.
7. Beri nama *file*: (kelas)(nama)(kode tugas), contoh: 5B Titus L5-5
8. Unggah PR PDF ke Google Classroom

Format Tugas Menulis (Buku Kotak-Kotak)

Terecia 孟玲玲				L1-3			8 月 13 日	
1.	现	在	三	点	。			
2.	现	在	一	点	三	刻	。	

nama

Kode latihan

Tanggal tugas

Setiap nomor beri jarak 1 baris

LIVEWORKSHEETS

Nilai L5-5 akan digabung dengan nilai L5-4

zào jù
造 句 Membuat Kalimat

A. Buat kalimat sesuai gambar dengan menggunakan kata 喜欢 dan kata 'dan' serta 'juga' (no 1-2) ***(jangan lupa tanda baca titik (。)pada akhir kalimat)***

contoh:

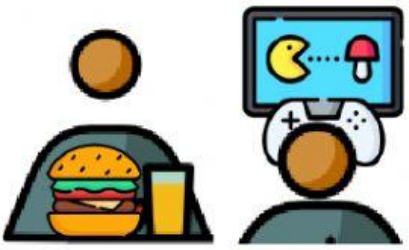

Xiao Ming

makan

bermain

dan → 小明喜欢吃饭和玩游戏。

juga → 小明喜欢吃饭，也喜欢玩游戏。

1

adik laki-laki

membaca

menonton TV

dan → _____

juga → _____

LIVEWORKSHEETS

2

ibu

berinternet

mendengarkan musik

dan →

juga →

B. Buat kalimat sesuai gambar dengan menggunakan kata 会 dan kata 'dan' serta 'juga' (no 3-4)

(jangan lupa tanda baca titik (。)pada akhir kalimat)

contoh:

Paman

berenang

bermain pingpong

dan → 叔叔会游泳和打乒乓球。

juga → 叔叔会游泳，也会打乒乓球。

3

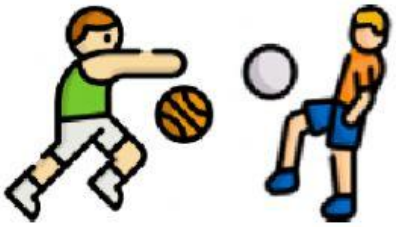

dia

bermain basket

bermain sepak bola

dan →

juga →

LIVEWORKSHEETS

4

kami

menyanyi

menggambar

dan →

juga →

1. Tekan kotak ini untuk menandakan kamu telah menyelesaikan latihan membuat kalimat ini
2. Jangan lupa tekan tombol Finish

LIVEWORKSHEETS