

FUNCIÓN DE REPRODUCCIÓN

1. SEÑALA LA OPCIÓN INCORRECTA:

- El ser humano es un organismo

unicelular ☐

pluricelular ☐

complejo ☐

heterótrofo ☐

2. La PITUITARIA es el órgano de:

la vista ☐

oído ☐

olfato ☐

gusto ☐

3. La célula reproductora femenina es

cigoto ☐

ovario ☐

óvulo ☐

espermatozoide ☐

4. Cómo se llama la célula que resulta de unir el gameto femenino y el masculino

óvulo ☐

espermatozoide ☐

cigoto ☐

feto ☐

5. El "cigoto" pasa a llamarse "feto"

a los 9 meses. ☐

a las 24 horas. ☐

a la undécima semana. ☐

6. ¿Qué aparato reproductor tiene la capacidad exclusiva de albergar y desarrollar un nuevo ser?

Aparato reproductor femenino. ☐

Aparato reproductor masculino. ☐

7. ENCUENTRA EL CORRECTO:

- Los órganos del aparato reproductor masculino son:

próstata, pene, escroto, trompas de Falopio, testículos y uretra. ☐

ovarios, útero, trompas de Falopio, vagina, vulva. ☐

próstata, pene, escroto, ovarios, testículos y uretra. ☐

próstata, pene, escroto, testículos y uretra. ☐

8. Bolsa de piel que envuelve los testículos. Se localiza entre las ingles y detrás del pene.

Próstata ☐

Ovarios ☐

Trompas de Falopio ☐

Escroto ☐

9. Órgano con forma de pera, hueco y musculoso, donde se desarrolla un nuevo ser.

Ovarios ☐

Útero ☐

Trompas de Falopio ☐

Vulva ☐

10. Órgano productor de óvulos situado en el interior del abdomen con forma ovalada.

Pene ☐

Testículos ☐

Ovario ☐

Uretra ☐

11. Tubo que pertenece al aparato excretor y atraviesa el interior del pene.

- Trompas de Falopio ☐
- Vagina ☐
- Uretra ☐
- pene ☐

12. Qué órgano es

- Próstata ☐
- Uretra ☐
- Pene ☐
- Escroto ☐

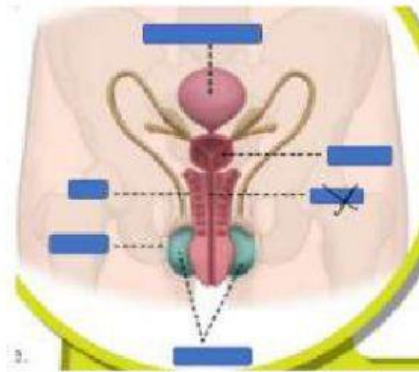

13. Qué órgano es

- Vejiga ☐
- Vagina ☐
- Pene ☐
- Próstata ☐

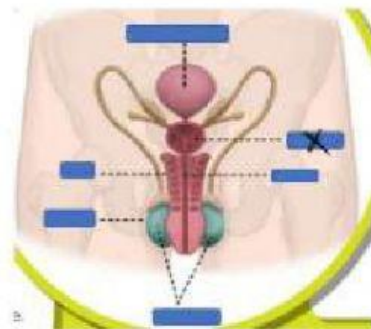

14. Qué órgano es

- Trompas de Falopio ☐
- Vagina ☐
- Útero ☐
- Ovario ☐

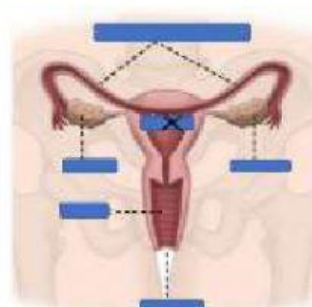

15. Qué órgano es

- Trompas de Falopio ☐
- Vagina ☐
- Útero ☐
- Ovario ☐

