Observa en el pentagrama la ubicación de la nota FA y su digitación en la flauta

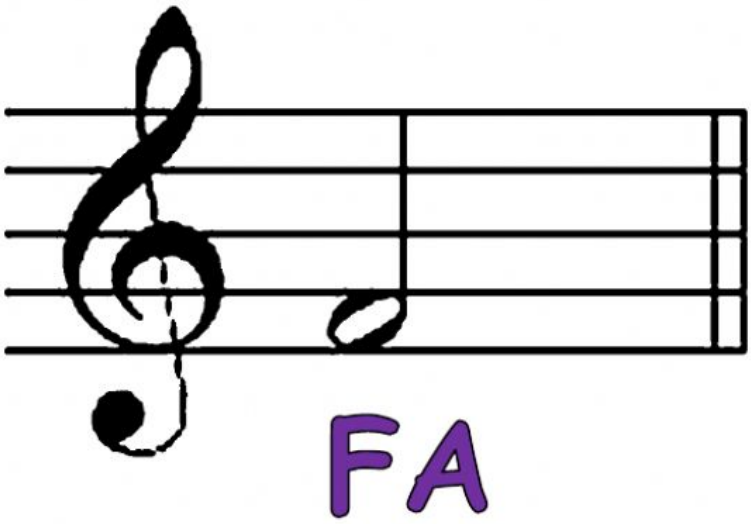

En los siguientes ejercicios

1. Escribe el nombre a cada nota
2. Escucha el audio y practica tocando con flauta o teclado
3. Copia en tu cuaderno para seguir practicando

Ejercicio No. 1

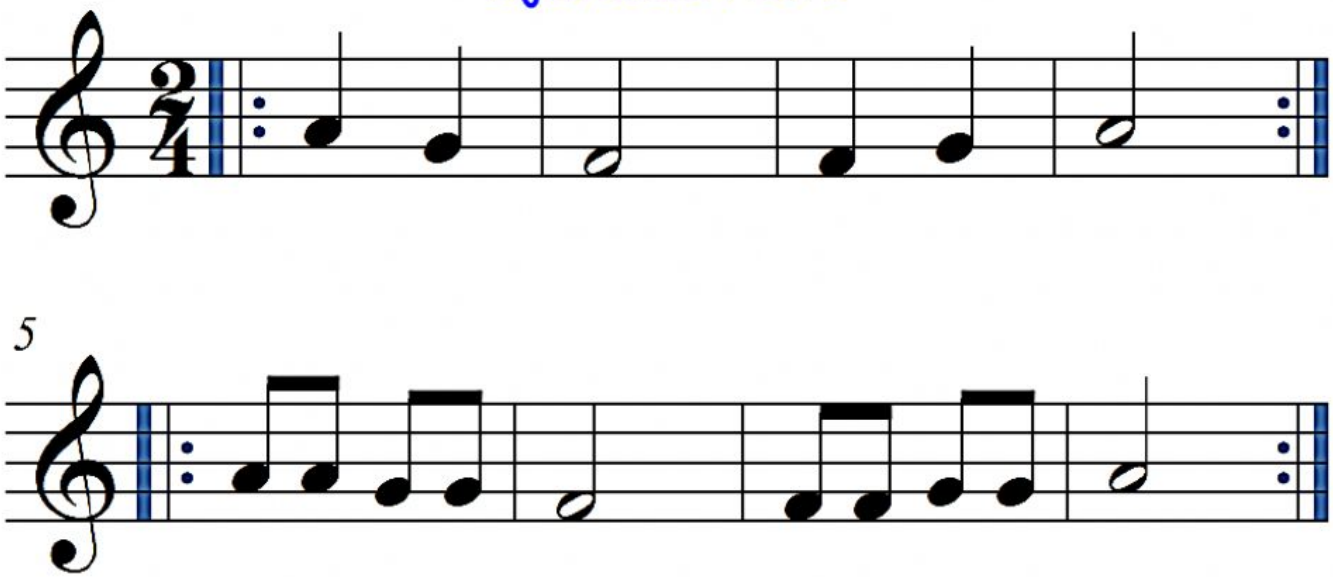
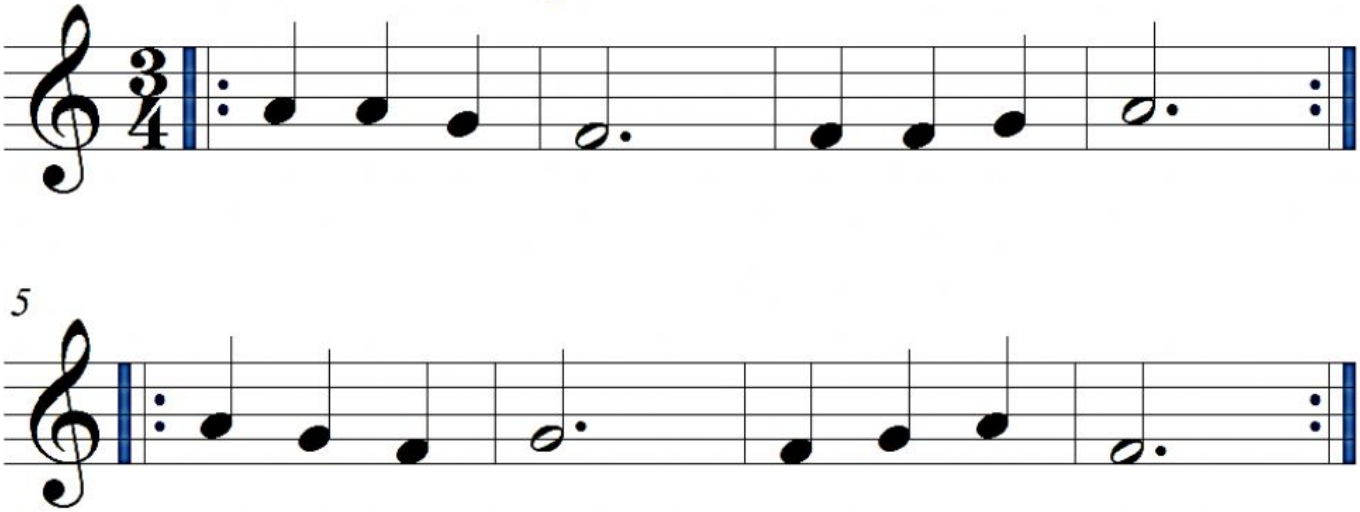
Ejercicio No. 2