SDLB TUNARUNGU PANGUDI LUHUR

Jl. Pesanggrahan 125, Kembangan,
Jakarta Barat 11610, Telp. (021) 5804223

Hari, Tanggal : Kamis, 7 Januari 2020

Kelas / Nama : SD 1A / ….

Mapel : Matematika

Materi : Penjumlahan

Teka Teki Kiki Kepik

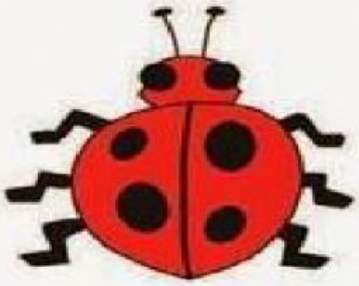
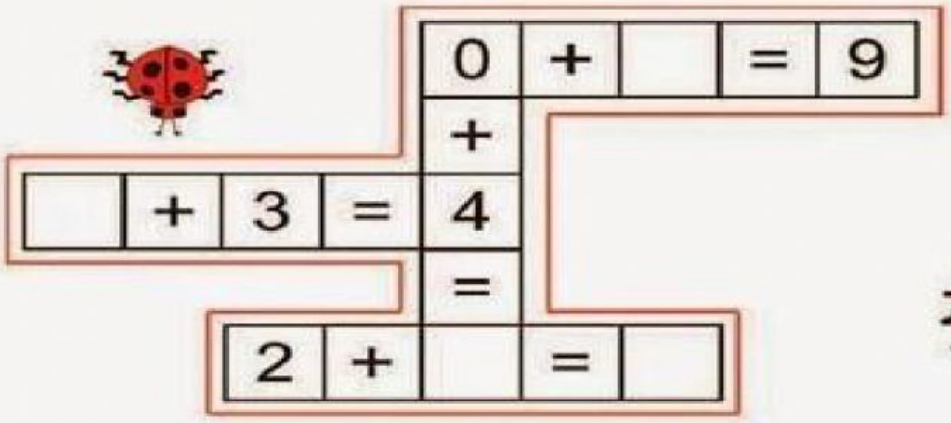
Bantulah Kiki Kepik menyelesaikan teka-teki silang ini.
Isilah kotak yang kosong dengan angka yang tepat sehingga hasil penjumlahan teka-teki silang menjadi benar