Colegio Diocesano "Ntra. Sra. de las Nieves"

C. NATURALES 4º EP. TEMA 2 (3ª PARTE): INVERTEBRADOS.

1. Une con flechas.

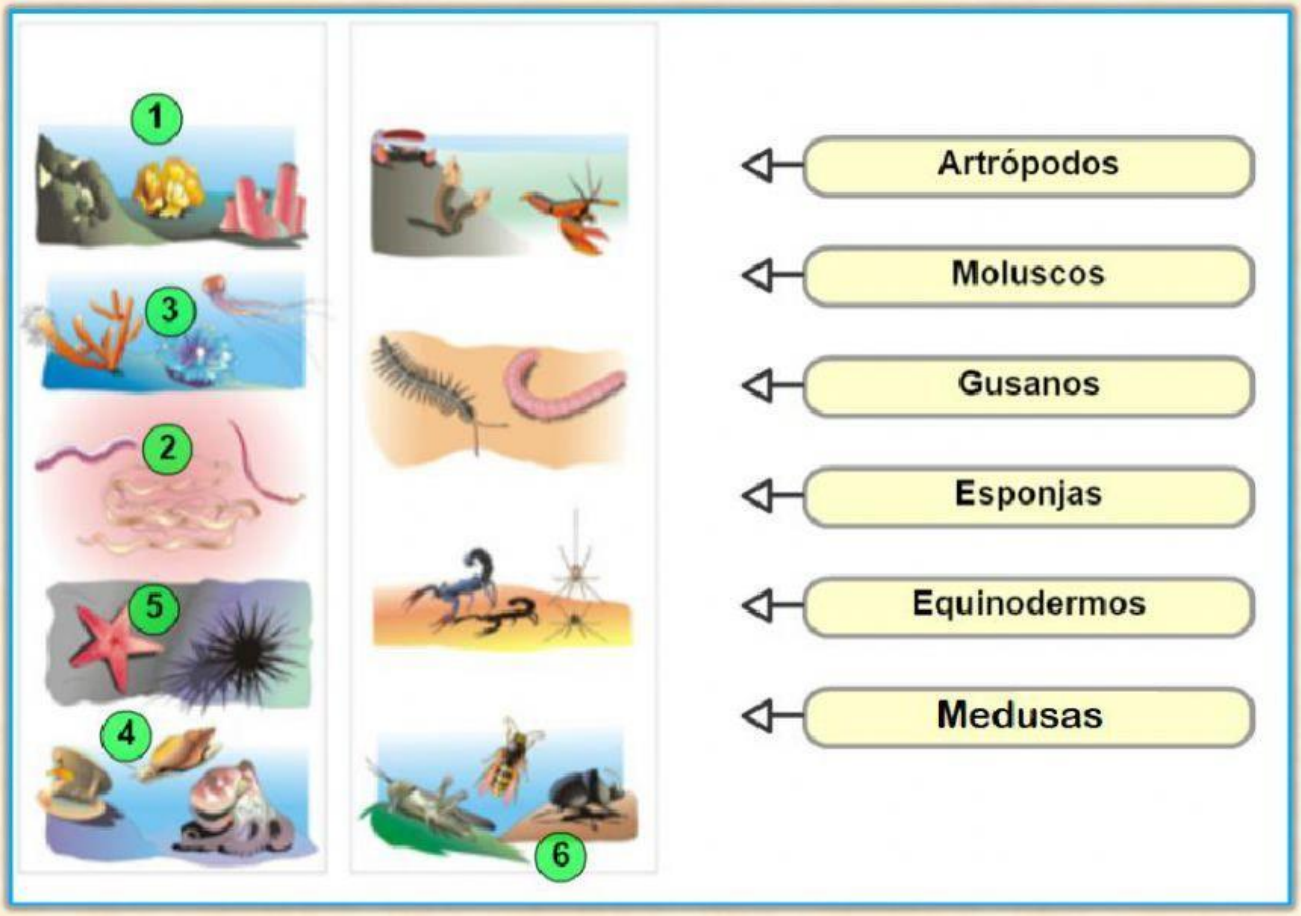

2. Arrastra cada animal a su grupo correspondiente.

3. Marca la opción correcta en casa caso.

Animales invertebrados con el cuerpo como un saco, blando y muchos agujeros. Viven fijas al fondo marino.

1 Los gusanos

2 Las medusas

3 Las esponjas

4 Los equinodermos

Animales invertebrados con el cuerpo blando y gelatinoso y tienen tentáculos con dardos venenosos. Son marinos.

1 Los gusanos

2 Las esponjas

3 Los equinodermos

4 Las medusas

Animales invertebrados con el cuerpo blando y formado por anillos. No tienen patas. Viven en la tierra y en el mar. Lombrices y gusanos marinos.

1 Las esponjas

2 Las medusas

3 Los equinodermos

4 Los gusanos

Animales invertebrados con el cuerpo cubierto de placas duras y púas. Viven en el mar. Las estrellas de mar y los erizos de mar.

1 Las esponjas

2 Los equinodermos

3 Las medusas

4 Los gusanos

Animales invertebrados con el cuerpo articulado, es decir, formado por piezas que se mueven. Protegen su cuerpo con un caparazón articulado que funciona como un esqueleto externo. La abeja y la mariposa.

1 Los gusanos

2 Los artrópodos

3 Los equinodermos

4 Los moluscos

Animales invertebrados con el cuerpo blando y muchos lo protegen con una concha. Viven en la tierra (caracol y babosa) o en el agua (mejillón, calamar o sepia).

1 Los artrópodos

2 Los gusanos

3 Los equinodermos

4 Los moluscos

4. Une con flechas.

Insectos	Arácnidos	Crustáceos
.	.	.
.	.	.
Su cuerpo está dividido en cefalotórax y abdomen. Tienen diez patas y dos antenas. No tienen alas.	Tienen el cuerpo dividido en cabeza, tórax y abdomen. Poseen antenas y seis patas. Algunos tienen alas.	Su cuerpo está dividido en cefalotórax y abdomen. Tienen ocho patas. No tienen antenas ni alas.
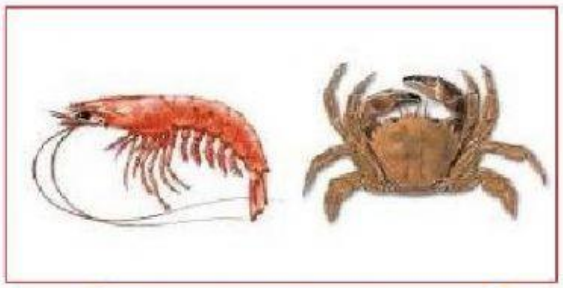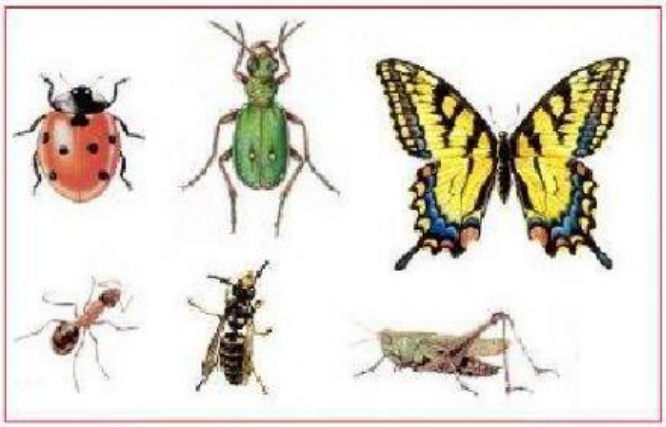
5. ¿A qué grupo pertenecen estos artrópodos?