EL RÍO

1. EL RÍO. Lee el texto y arrastra las cajas a su frase correspondiente.

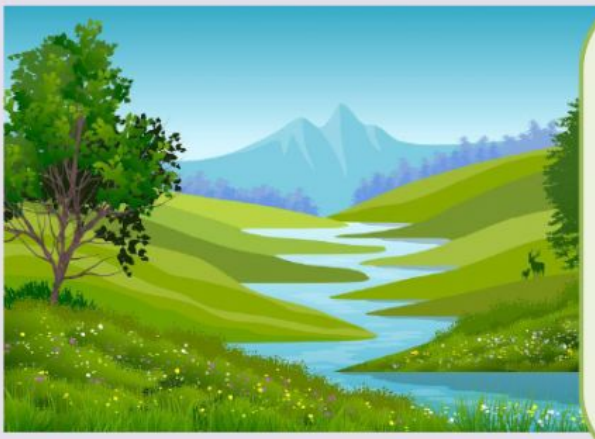

Un río es una corriente continua de agua que nace en la montaña por la **acumulación** de **agua de lluvia** o del deshielo y va a **desembocar** a un río, mar o lago.

1. Los ríos que desembocan en el mar se llaman

2. Los ríos que desembocan en otros ríos son los llamados

Ríos **Principales**

Afluentes

2. FACTORES QUE INTERVIENEN. Lee y une con flechas la palabra que falta en la frase.

Pero **no todos los ríos son iguales**. En ello intervienen DOS FACTORES:

a) ¿De dónde procede el agua de los ríos? De la acumulación de .....

b) La mayor o menor acumulación de lluvias viene determinado por lo que llamamos .....

c) Los ríos transcurren siempre por las zonas más ..... del terreno.

d) El terreno por el que transcurre un río es lo que llamamos .....

RELIEVE

CLIMA

Lluvias / deshielo

bajas

3. **ELEMENTOS DE UN RÍO**:

a) Primero une con flechas cada definición con su elemento

Terreno hundido por el que corre el agua.	☐	☐	**Caudal**
Cantidad de agua que lleva un río.	☐	☐	**Cauce** (anchura)
Recorrido que hace el río desde que nace hasta que desemboca.	☐	☐	Vegetación de ribera
En las orillas o **riberas** de los ríos, sus orillas, crecen chopos y olmos	☐	☐	**Curso** (longitud)

b) Arrastra cada elemento en el lugar que le corresponde

Caudal | Cauce | Curso | Ribera

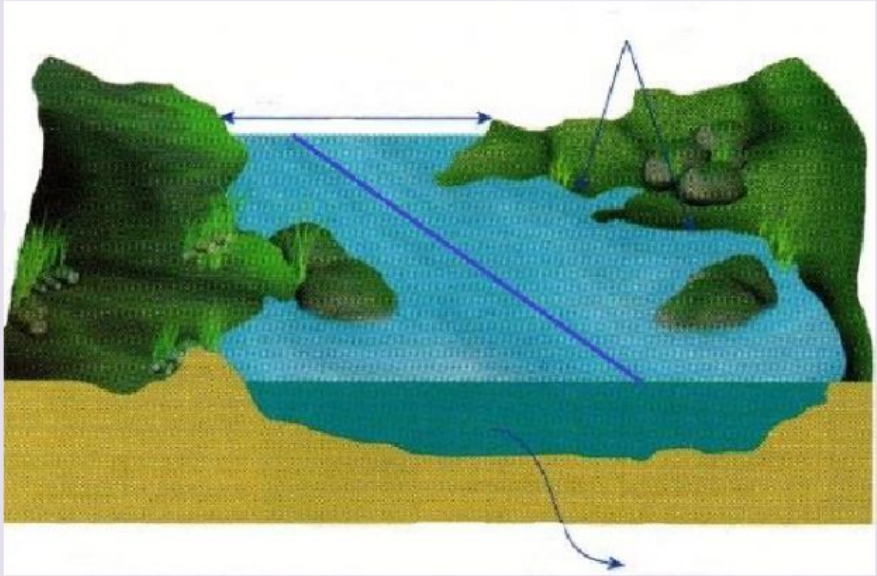

c) Elige la respuesta correcta:

El relieve influye en la longitud de un río, es decir en su .Por tanto, serán cuando las montañas donde nacen están próximas al y largos cuando están alejadas.

El clima, es decir, las lluvias influyen en el . Los ríos que atraviesan zonas donde llueve mucho, tienen un caudal .

4. Las partes de un río

a) Selecciona a que parte se corresponde

b) Completa las siguientes frases. Elige la opción correcta

- En su curso alto, los ríos son
- En su curso medio, los ríos son
- En su curso medio los ríos atraviesan
- Los afluentes desembocan en el
- Los ríos principales desembocan en el

5. **El hombre y el río**. Une cada imagen con su frase.

¿Cómo se representan los ríos en un mapa? Líneas continuas de color azul ☐ ☐

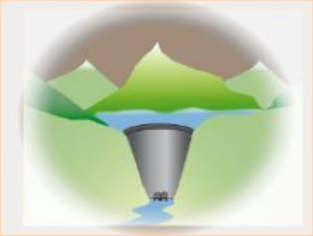

Como consecuencia de la escasez de agua en el planeta, el hombre modifica el ciclo normal del río creando embalses que retienen el agua del río para posterior consumo, regadío.... ☐ ☐