„През води и гори“

Емилия Станев

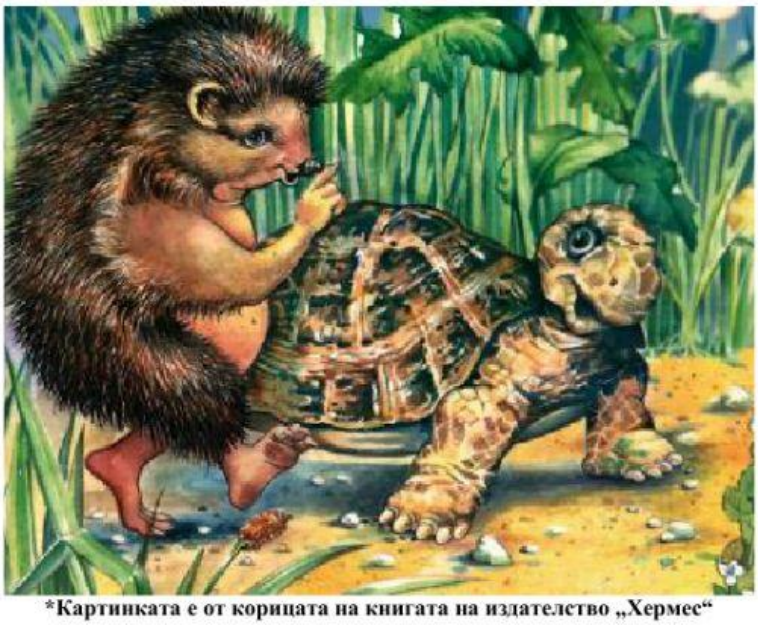

*Картинката е от корицата на книгата на издателство „Хермес“

Зад. 1 Поправи допуснатите грешки(има 16 грешки)

Двамата другари продължиха пътя си. Най-сетне достигнаха първите ниви в полите на планината. Жълтите стърнища ги зарадваха тъй силно, че те започнаха да потскачат от радос. Тяхното поле се виждаше нъпечено от слънцето — топлу и просторну. Исправени като хора, стърчаха съмотните диви круши, виждаха се високи брястове край пътиштата, прави телеграфни стълбове край шосето и се червенееха покривите на къштите в селцата. Дори слогът, в които двамата бяха се били с Червената оста, личеше като жълтеникава ивица.

Зарадвани и укуражени, Повлекана и Барзоходко нямаха тарпение да дочакат нощта, за да се приближат към малката долчинка, по чиито брегове сега се виждаха жълти стърнища. Те продължаваха да вървят из полето, като исбягваха стадата и овчарите.

Зад. 2 Запиши съществителните собствени и съществителните нарицателни имена, като ги разпределиш в две колонки.

яребица, Бързоходко, поле, слог, стърнище, Повлекана, Лиса, бухал, дънер, Рунтавелко, Остроноско

същ. собствени имена	**същ. нарицателни имена**
.....	.....
.....	.....
.....	.....
.....	.....
.....	.....
.....	.....

Зад. 3 Подреди думите в изречения

заповяда, Остроноско, тихо, да плуват, в тръстиката

.....

правилни, над блатото, Мишеловът, бавни, описваше, и, кръгове

.....

дърво, синкавозелени, Бързоходко, в сянката, забеляза, на близкото, две, пламъчета

.....

Зад. 4 Свържи всяко съществително име с подходящо прилагателно име.

Бързоходко	черните
стърнища	студен
живот	недоволен
косове	жълтите
вятър	дива
круша	охолен

Зад. 5 Свържи с подходящи представки

карам	с-
падам	при-
готвя	пре-

плаша на-

чупя из-