1 DENGAR DAN SEBUT 5 kali

Sila 'TICK' jika sudah boleh
-Mendengar perkataan. Menyebut perkataan
dan -mengingat maksud perkataan.

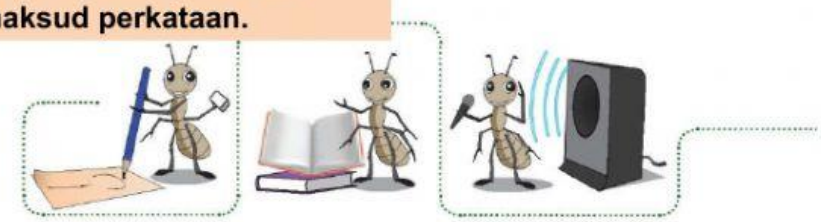

أ ء

الوَحْدَةُ الأُولَى

أَ

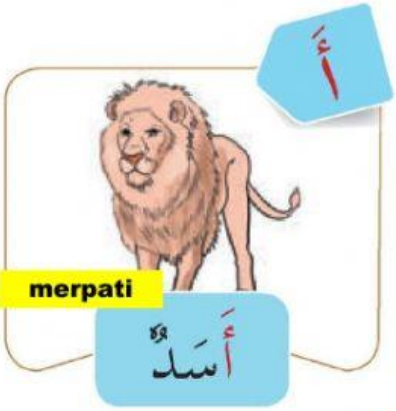

merpati

أَسَدٌ

إِ

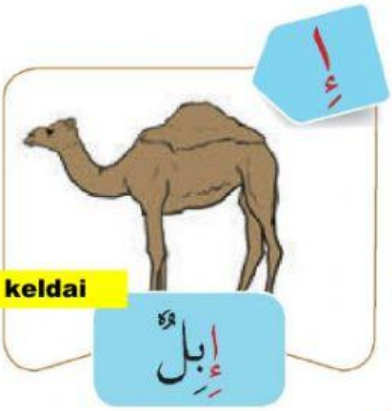

keldai

إِبِلٌ

أُ

telinga

أُذُنٌ

آ

asia

آسِيَا

إِي

resit

إِيصَالٌ

أُو

bas

أُوتُوبِيسُ

أَسْتَمِعُ وَأُحَدِّدُ

أَ إِ أُ

آ إِي أُو

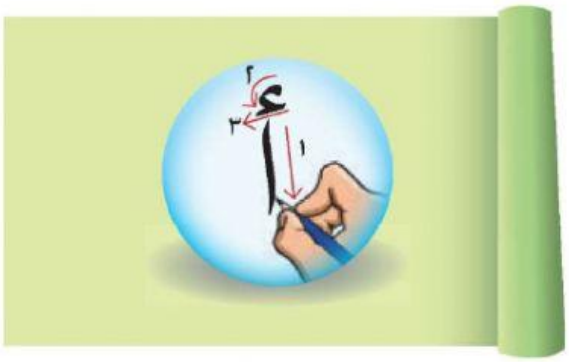

- يدرّب المعلم التلاميذ على نطق الحروف الهجائية في الكلمة بالحركات المختلفة، مثل: الفتحة، الضمة، والكسرة.
- إيصال = فاتورة

مرشد المعلم

1.1.1 1.3.1
1.1.2 1.3.2
3.1.4

DENGAR, SEBUT DAN SUAIKAN

إِيصَالٌ

أُوتُوبِيسٌ

أَسَدٌ

أُذُنٌ

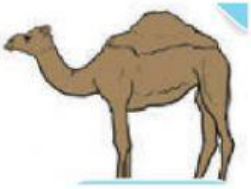

إِبِلٌ

آسِيَا

DENGAR DAN SUAIKAN

إِيصَالٌ

أُوتُوبِيسٌ

أَسَدٌ

أُذُنٌ

إِبِلٌ

آسِيَا

Tekan 'FINISH' setelah tamat menjawab dan klik 'send my answer tu my teacher'. Masukkan email guru bbmjawiku@gmail.com

THANK YOU