

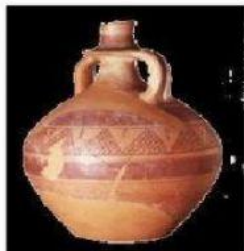

PATRIMONIO CULTURAL Y NATURAL DE CHILE

I) Observa las imágenes e indica si corresponde a **Patrimonio Cultural Material** o **Patrimonio Cultural Inmaterial**.



Este cantarito chileno es un patrimonio cultural \_\_\_\_\_



Este es una iglesia chilota, es un patrimonio cultural \_\_\_\_\_



El Palacio de la Moneda es un patrimonio cultural \_\_\_\_\_



Este baile es un patrimonio cultural \_\_\_\_\_

II) **Selecciona la alternativa correcta.**

1) El edificio de la biblioteca Nacional de Santiago sería un ejemplo de:

- a) Monumento Natural.
- b) Biósfera.
- c) Parque Nacional.
- d) Patrimonio Cultural.

2) **¿De qué está formado el Patrimonio Natural?**

- a) Flora y Fauna y variedad de paisajes bellos.
- b) Edificios.
- c) Plazas y Estatuas.
- d) Folklore y Leyendas.

**3) El zorro Culpeo es un ejemplo de:**

- a) Flora.
- b) Paisaje.
- c) Patrimonio Cultural.
- d) Fauna.

**4) Un ejemplo de Patrimonio Natural es:**

- a) Sitio Arqueológico.
- b) Leyendas.
- c) Juegos Tradicionales.
- d) Parque Nacional Nahuelbuta.

**III) Lee atentamente las preguntas y responde en el espacio indicado.**

**a) ¿Qué le dirías a una persona que raya una Iglesia que es Patrimonio Cultural en Chiloé?**

---

---

---

**b) Si vamos a un Parque Nacional ¿Podemos encender una fogata en cualquier lugar? ¿Por qué?**

---

---

---

**IV) Busca las siguientes palabras en la sopa de letras.**

B	F	R	S	R	H	U	V	J	C	Y	C	G	F
S	B	W	K	A	L	M	A	T	E	R	I	A	L
A	M	R	N	Y	E	Y	O	D	E	A	T	Z	R
F	T	D	I	V	A	L	P	A	R	A	I	S	O
T	P	A	T	R	I	M	O	N	I	O	H	T	C
R	R	P	P	W	U	Q	Y	I	I	T	O	Y	U
X	S	P	U	I	F	J	X	N	O	D	J	L	L
B	T	C	O	S	P	X	O	A	I	F	N	D	T
K	B	M	P	W	K	A	C	T	S	G	G	A	U
B	T	V	N	A	T	U	R	A	L	B	L	N	R
B	C	I	I	N	T	A	N	G	I	B	L	E	A
W	L	I	N	M	A	T	E	R	I	A	L	R	L
X	Z	E	T	A	N	G	I	B	L	E	F	S	Q
R	W	S	L	K	P	Z	X	R	O	C	B	R	X

Cultural  
Intangible  
Natural  
Tangible  
Inmaterial  
Material  
Patrimonio  
Valparaíso