1. Ordnen Sie zu.

der Reis | die Banane | die Bohne | das Brot | die Kartoffel | die Milch

die Apfelsine | der Fisch | der Joghurt | die Gurke | der Apfel | der Käse

die Zwiebel | die Tomate | der Quark

Obst	Gemüse	Milchprodukte	Anderes

2. Schreiben Sie Dialoge richtig.

- [ ] Ich möchte ein Glas Mineralwasser.
- [ ] Nein. ich nehme ein Glas Orangensaft.
- [1] Entschuldigung, wir möchten bestellen.

- [ ] Für mich bitte eine Pizza. Meine Frau bekommt Lasagne. Und bringen Sie uns zweimal Salat, bitte.
- [ ] Und Sie? Möchten Sie auch Mineralwasser?
- [ ] In Ordnung.
- [ ] Ja, bitte?!
- [ ] Gern. Und was möchten Sie trinken?

3. Lesen Sie die folgenden Texten und markieren die Personen G (gesund - здоровая/полезная пища) oder U (ungesund - нездоровая/вредная пища).

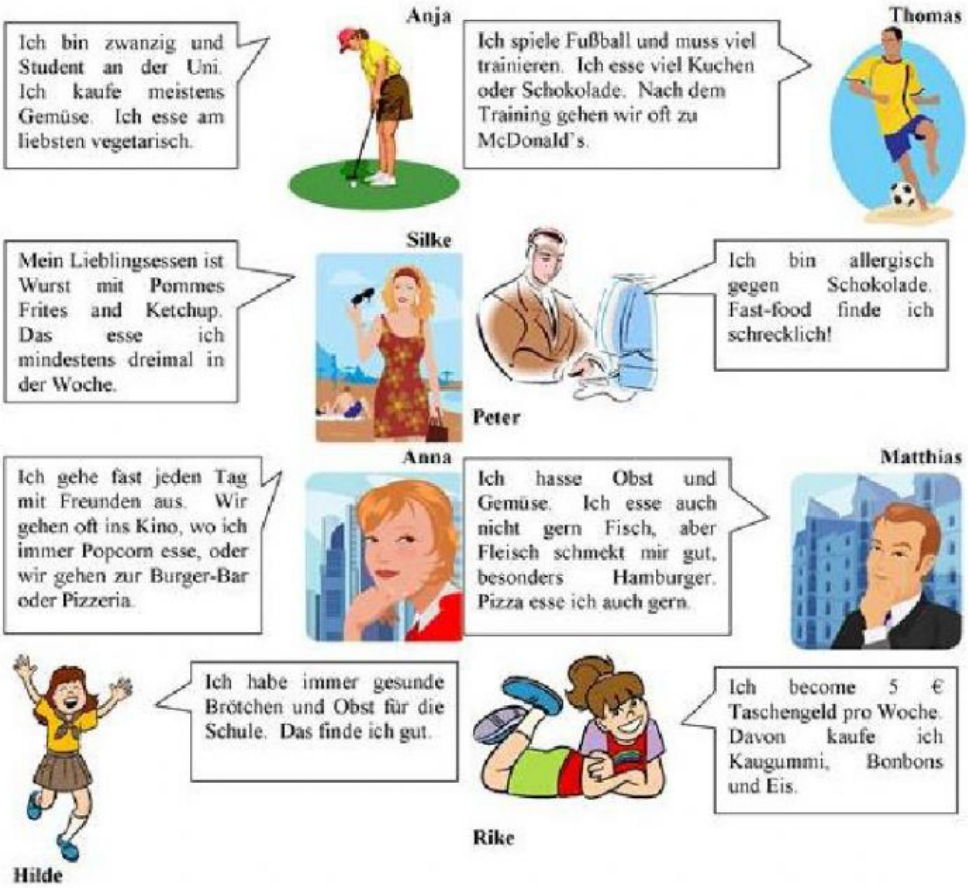

Anja	Thomas	Silke	Peter	Anna	Matthias	Hilde	Rike
G							