

CIENCIAS NATURALES

Tema 4. LA FUNCIÓN DE REPRODUCCIÓN

Resumen 2. LOS APARATOS REPRODUCTORES.

EL APARATO _____ MASCULINO

El _____ reproductor masculino está formado por los siguientes órganos: los testículos, los _____ deferentes, las _____ seminales, la próstata, la _____ y el pene.

➤ LOS TESTÍCULOS

Los _____ son dos _____ que se encuentran fuera de la cavidad _____ y están recubiertos por un _____ de piel, llamado el _____.

Los testículos producen los _____, que son las _____ reproductoras _____.

➤ LOS CONDUCTOS DEFERENTES

Los conductos _____ son dos muy finos que _____ los espermatozoides de los _____ y los transportan hasta la _____.

➤ LAS VESÍCULAS SEMINALES

Las _____ seminales son dos _____ que producen el líquido _____ y lo vierten en la _____.

➤ LA PRÓSTATA

La _____ es una glándula encargada de fabricar el _____ que sirve de alimento y transporte de los _____.

➤ LA URETRA

La _____ es el conducto donde _____ los conductos _____ . A través de ella los _____ y el líquido seminal salen al _____.

La uretra _____ también la vejiga _____ con el exterior.

➤ EL PENE

El _____ es la parte más _____ del aparato _____ masculino. En su _____ se encuentra la uretra.

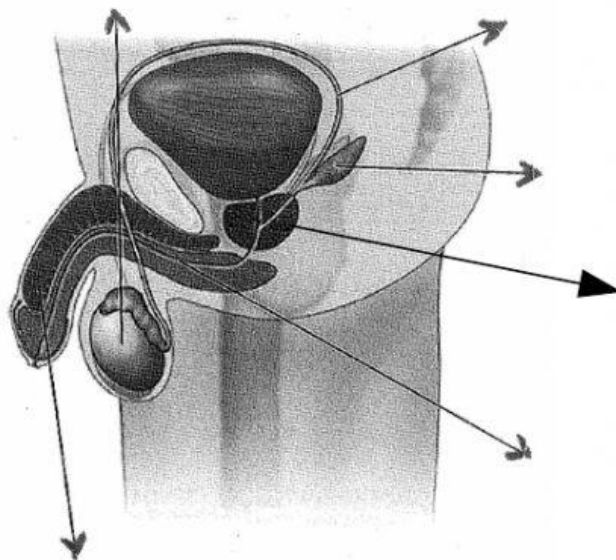

CIENCIAS NATURALES

Tema 4. LA FUNCIÓN DE REPRODUCCIÓN

Resumen 2. LOS APARATOS REPRODUCTORES

EL APARATO REPRODUCTOR FEMENINO

El aparato reproductor _____ está formado por los siguientes _____: los _____, las trompas de _____, el _____, la vagina y la _____.

➤ LOS OVARIOS

Los _____ son dos _____ del tamaño de una almendra.

En los ovarios se _____ y maduran los _____, que son las _____ reproductoras femeninas.

➤ LAS TROMPAS DE FALOPIO

Las trompas de _____ son los _____ que comunican los ovarios con el _____.

➤ EL ÚTERO

El _____ es una _____ con gruesas paredes _____ y es el _____ donde se desarrolla el _____ durante el _____.

➤ **LA VAGINA**

La _____ es el _____
que comunica el _____ con el exterior.

➤ **LA VULVA**

La _____ es el órgano _____
del aparato _____ femenino. Está
formada por unos _____ de la piel. La vulva
_____ la entrada de la
_____.

