



PEMERINTAH KABUPATEN LUWU TIMUR
DINAS PENDIDIKAN
SDn No. 264 WAWONDULA

Alamat : Jl. Gunung Agung No. 01, Wawondula Kecamatan Towuti

SOAL ULANGAN AKHIR SEMESTER I

Tema : 3. Makanan Sehat
Kelas/Semester : V / 1
Tahun Pelajaran : 2020 /2021

Nama Siswa :
Nomor Absen :

1. Dibawah ini merupakan salah satu contoh keragaman social dilingkungan sekolah yaitu ...
 - a. Gotong royong membersihkan halaman sekolah
 - b. Mengerjakan tugas teman
 - c. Melihat ibu guru menyapu kelas
 - d. Menyuruh teman membelikan jajan dikantin
2. Dibawah ini merupakan salah satu contoh keragaman sosial dilingkungan masyarakat yaitu, kecuali ...
 - a. Setiap keluarga di kampung makmur memiliki aturan yang berbeda-beda
 - b. Pada RT.001 sebagian besar bermata pencaharian sebagai petani
 - c. Ketika hari Jum'at pak Rahman selalu menggratiskan dagangannya berupa makanan
 - d. Semua warga RT.009 bermata pencaharian serbagai petani
3. Salah satu contoh dampak positif dari keberagaman sosial budaya yaitu, kecuali
 - a. Menumbuhkan rasa saling menghargai satu sama lain
 - b. Menjadi beban warga masyarakat sekitar
 - c. Menumbuhkan sikap tenggang rasa
 - d. Menjadikan lingkungan desa wisata
4. Cara untuk mempererat tali persatuan dan kesatuan adalah
 - a. Menghargai perbedaan dengan cara tidak mengejek teman yang kurang mampu
 - b. Menjauhi teman karena kulitnya hitam
 - c. Memusuhi tetangga karena tidak sependapat
 - d. Membuang sampah bukan pada tempatnya sehingga mengganggu kenyamanan tetangga
5. Kerja sama dalam suatu kelompok akan menghasilkan hasil yang
 - a. minimal
 - b. kurang
 - c. maksimal
 - d. biasa
6. Yang bukan merupakan kelebihan saat bekerja dalam kelompok adalah
 - a. hasil pekerjaan lebih maksimal karena dipikirkan oleh banyak orang

- b. radio
- c. surat kabar
- d. telepon

12. Berikut yang *bukan* ciri-ciri iklan media elektronik adalah

- a. dapat disimpan dan dibaca kapan saja
- b. ditampilkan secara singkat
- c. ditampilkan melalui radio atau televisi
- d. disajikan menggunakan video

13. Perhatikan gambar berikut!



Organ pencernaan yang ditunjukkan oleh tanda panah adalah

- a. rumen
- b. retikulum
- c. omasum
- d. abomasum

14. Perhatikan gambar dibawah ini!

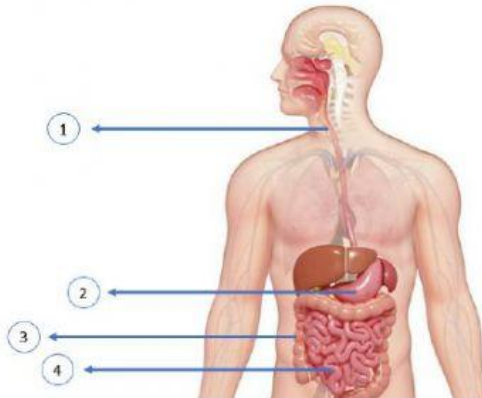

Usus halus ditunjukkan dengan nomor

- | | |
|------|------|
| a. 1 | c. 3 |
| b. 2 | d. 4 |

15. Salah satu fungsi sistem pencernaan yaitu, kecuali

- a. menghancurkan makanan yang masuk ke dalam tubuh
- b. membuang sisa-sisa makanan yang sudah tidak diperlukan tubuh
- c. melancarkan peredaran darah
- d. memasok nutrisi dan energi bagi tubuh

16. Salah satu penyakit saluran pencernaan yaitu
- a. Diare
 - b. Tetanus
 - c. TBC
 - d. Osteoporosis
17. Cara pencegahan agar terhindar dari penyakit saluran pencernaan yaitu ...
- a. Makan banyak serat setiap hari
 - b. Membeli makanan junkfood
 - c. Minum satu gelas setiap hari
 - d. Makan daging tanpa sayur setiap hari
18. Dibawah ini, buah yang dapat memperlancar pencernaan yaitu
- a. Salak
 - b. Durian
 - c. Pisang
 - d. Nanas
19. Berikut ini yang *bukan* contoh interaksi sosial adalah
- a. Pak Rudi sedang membaca koran di teras
 - b. Andi menyapa tetangganya saat lewat
 - c. Susi dan Dito sedang berdiskusi
 - d. Siti bermain boneka dengan adik
20. Contoh interaksi sosial dalam bidang ekonomi adalah
- a. kegiatan kerja bakti
 - b. kegiatan pemilihan umum
 - c. memberi salam pada guru
 - d. kegiatan jual beli di pasar
21. Contoh interaksi yang mengarah pada perpecahan adalah
- a. pertengkaran antara dua orang
 - b. para siswa melakukan kerja kelompok
 - c. mengikuti pemilihan umum ditingkat apapun
 - d. gotong royong membersihkan selokan
22. Syarat terjadinya interaksi adalah
- a. melibatkan setidaknya dua pihak
 - b. berlangsung terbuka
 - c. terjadi secara tidak disengaja
 - d. menghasilkan konflik
23. Salah satu contoh kontak sosial dalam kehidupan sehari-hari adalah
- a. Mila berpamitan berangkat sekolah kepada ibu dan ayah
 - b. Ketika pulang sekolah Rina langsung pergi bermain tanpa pamitan
 - c. Ketika disekolah Roni selalu menyendiri
 - d. Ketika dilingkungan masyarakat Nana tidak pernah mengikuti kegiatan pemuda pemudi

24. Dibawah ini merupakan contoh interaksi manusia dengan lingkungan ekonomi, kecuali
- Ibu Beni membeli sayuran di pedagang sayur keliling
 - Bapaknya Beni membuka bengkel sepeda motor disekitar kampus UGM
 - Ibu Wati membuka warung makan di lingkungan pabrik tekstil
 - Ibu Sri tidak pernah membeli sayuran selalu memanfaatkan tanaman disekitar rumah
25. Berikut ini contoh interaksi manusia dengan lingkungan alam adalah, kecuali
- Masyarakat pesisir pantai sebagian berprofesi sebagai nelayan
 - Masyarakat lereng merapi memanfaatkan bukit Klangon sebagai obyek wisata
 - Masyarakat sekitar pabrik tekstil memanfaatkan Kawasan tersebut untuk berjualan makanan
 - Masyarakat Klaten memanfaatkan sumber mata air yang berlimpah untuk budidaya ikan Nila
26. Tangga nada mayor biasanya diawali dan diakhiri dengan nada
- Do = C
 - Do = A
 - La = A
 - La = C

27. Perhatikan gambar berikut!



Properti yang digunakan pada tari tersebut adalah

- piring
 - topeng
 - rebana
 - sampur
28. Hasil karya Indonesia yang telah diakui dunia adalah
- batik
 - relief
 - ornamen
 - ukiran