Ejercicio de audioperceptiva:

MOTIVOS RÍTMICOS
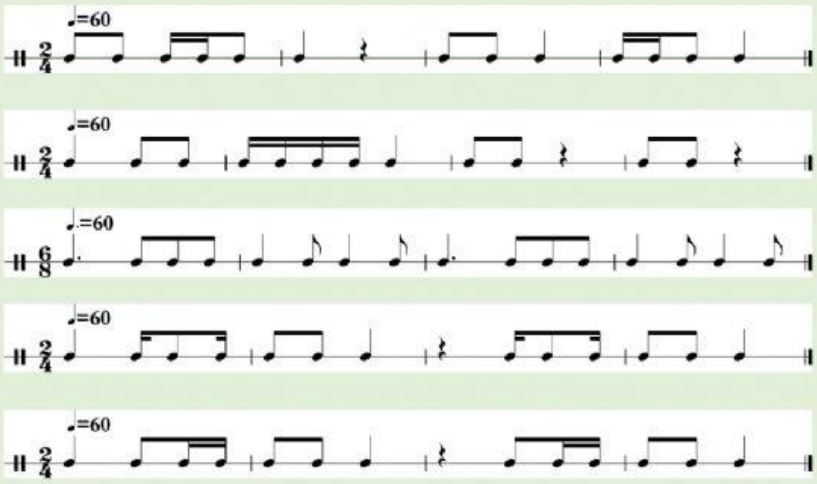
Unir con flechas el audio de la izquierda con la grafía correspondiente de la derecha