

Azúcar del Estero

1. Escuchar la siguiente canción:

2. Tonomodalidad:

Metro: Pie:

3. Escribir las funciones armónicas de 4 compases que repiten a lo largo de toda 1 la Introducción:

||: | VI | VI :||

4. Escribir las funciones armónicas sobre el texto:

VI

No sos tan gris

Es que todo se volvió gris

VI

Cerraron la puerta del sendero

Perdieron la gracia del cartero

5. Escribir las notas de la melodía que aparecen marcadas en negrita:

Antes eras una **flor**

Pintabas el cielo de amor

Ahora que no tenés más **vuelo**

Quedaste tan sola, ¿**te** vencieron?

6. Escribir el ritmo del ostinato que hacen las cuerdas en la introducción (del segundo 15 al 33)

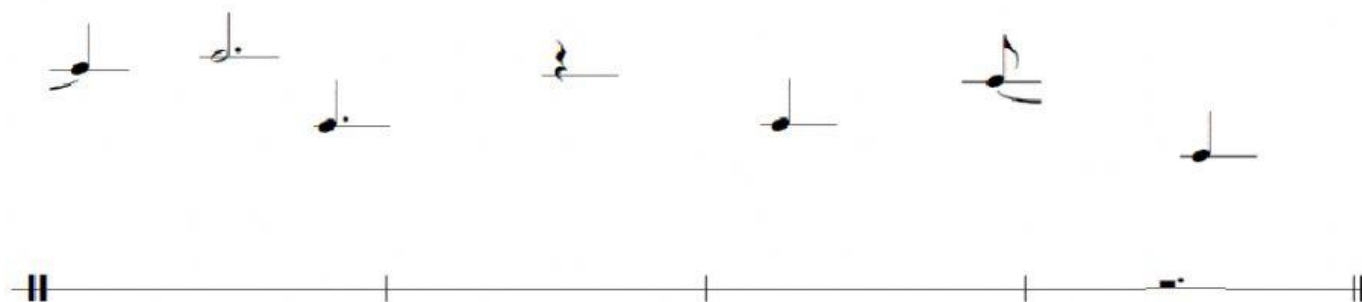

7. Tocar el ostinato junto a la grabación con alguna de las notas de los acordes que suenan y andar video.

8. Crear un ostinato rítmico, escribirlo y mandar video haciéndolo con percusión corporal