UN ESTUDIO DEL USO DE LA TECNOLOGÍA

Lee el texto, analiza la imagen y contesta a las siguientes preguntas.

El fenómeno de la conectividad móvil y la expansión de los teléfonos inteligentes y tabletas está teniendo como protagonistas de primera línea a los niños y adolescentes.

Un estudio del Instituto Nacional de Estadística (INE) señala un empleo intenso del móvil, de los ordenadores y de Internet por parte de usuarios con edades comprendidas entre los 10 y 15 años.

La infografía* muestra algunos datos referentes al uso que hacían, en 2013, los menores españoles con edades comprendidas entre los 10 y los 15 años de las tecnologías de la información y comunicación (TIC). El porcentaje de jóvenes en estas edades que hace uso diario del ordenador es el 95% y casi el 92% son, además, usuarios de Internet. Por otra parte, aproximadamente un 63% dispone de móvil, siendo niños de 10 años un 26,1% y un 90,2% jóvenes de 15 años.

*Infografía: Técnica de elaboración de imágenes mediante ordenador.

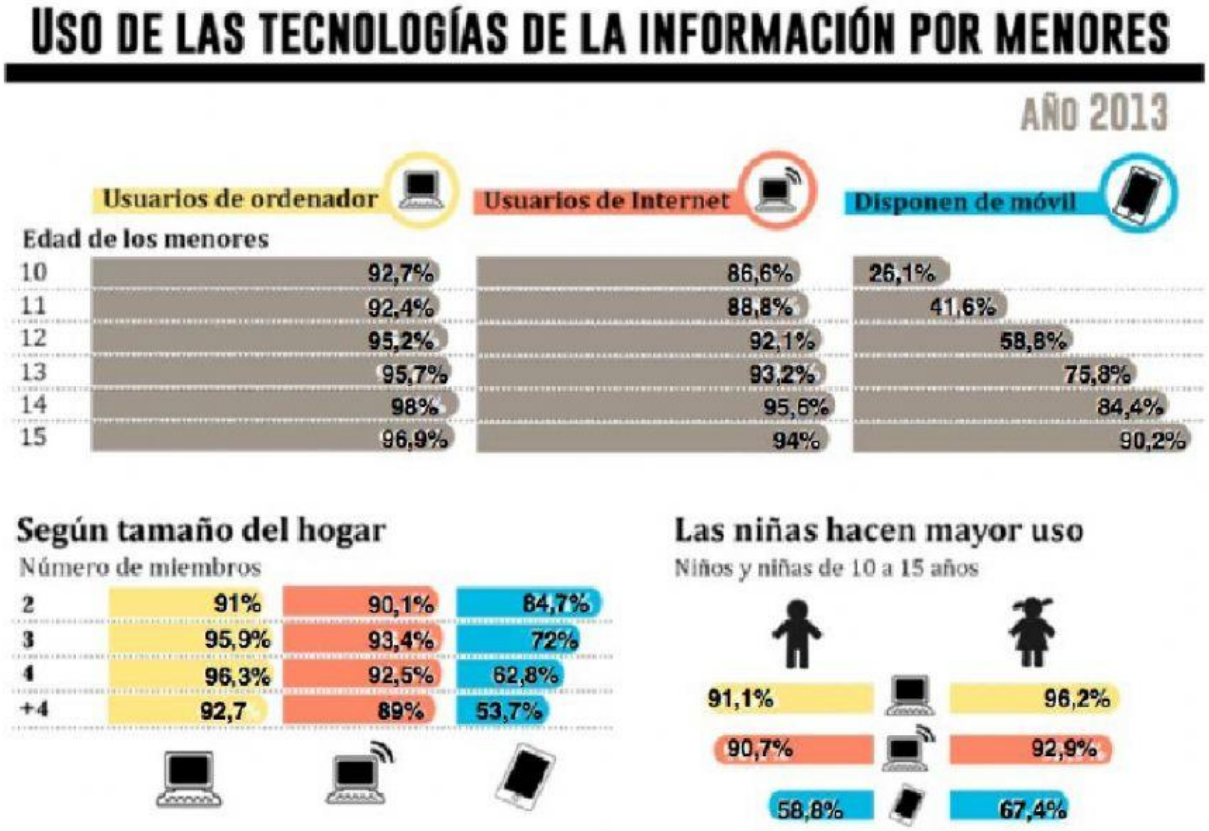

Está claro que las tecnologías actuales tienen un desarrollo imparable y son fuente de grandes beneficios sociales y personales: acceso a la información, mejora de la comunicación, intercambio de conocimientos, facilitación de las relaciones, etc. Sin embargo, cada vez son más las voces que alertan sobre el uso desmesurado que los niños y adolescentes hacen de estas herramientas en detrimento de otras actividades, como las escolares o las lúdicas tradicionales.

El uso compulsivo de Internet, la exposición del ámbito privado o el acceso ilimitado e indiscriminado a las prestaciones que ofrecen los nuevos teléfonos móviles han generado inquietud en familias, educadores y psicólogos.

Por ello es necesario aconsejar a los niños y adolescentes sobre cómo utilizar las redes sociales. Algunos de estos consejos son:

- Al hacerte un perfil social, es necesario que configures adecuadamente la privacidad para que el contenido que publiques solo pueda ser visto por tus amigos.
- Ten en cuenta que las personas que conoces por Internet son desconocidos en la vida real, NO SON TUS AMIGOS.
- No debes publicar información personal, como tu teléfono, dirección etc., en Internet.
- Cuando publicas una foto en Internet, pierdes el control sobre su difusión y duración. Aunque después se borre, no desaparece de la Red.
- En Internet hay que comportarse con respeto y educación.
- Se debe denunciar a las personas o las acciones que perjudiquen a los demás. Si conoces a alguien que esté siendo acosado, debes DENUNCIARLO.
- Si adquieres un teléfono móvil con Internet, debes desconectar la opción de geolocalización, ya que así, cuando publiques en tu muro desde el móvil, nadie sabrá dónde estás.
- Es aconsejable guardar las conversaciones del chat, ya que pueden ser útiles en caso de que haya algún problema.
- Si te ocurre algo en Internet que no te hace sentir bien, es importante que se lo comuniques a algún familiar. Tienes que saber decir NO a las cosas que no quieras hacer y contar con tus padres; ellos son tus mejores aliados.

Lo más importante que debes recordar es que el mejor filtro para Internet es el conocimiento.

Esta infografía explica:

A. El fenómeno de la conectividad móvil.
B. El uso que hacen los menores de las TIC.
C. La expansión de los teléfonos inteligentes y tabletas.
D. El uso que se hace de las tecnologías de la información.

Según la infografía, marca con una X si las siguientes afirmaciones son verdaderas o falsas:

	Verdadero	Falso
El uso del teléfono móvil aumenta con la edad.		
Los mayores usuarios de internet tienen 15 años.		
Las niñas usan más el ordenador y los niños internet.		
Lo que más utilizan los niños de 10 años es el ordenador.		
Las familias de más de 4 miembros utilizan menos el móvil.		

Las palabras TIC e INE son...

A. siglas.
B. sufijos.
C. sinónimos.
D. homónimos.

El porcentaje de jóvenes de 12 años que usan Internet es de:

A. 95,2%
B. 92,9 %
C. 92,1%
D. 58,8 %

¿Cuál de las siguientes frases define mejor lo que es una infografía?

A. Herramienta tecnológica que permite hacer composiciones atractivas para difundir información.
B. Herramienta que estudia el uso y los análisis provenientes de una muestra representativa de datos.
C. Pantalla o indicador numérico utilizado para visualizar una determinada información de un aparato electrónico.
D. Combinación de imágenes sintéticas y textos para comunicar información visual facilitando su transmisión.

Según el texto, ¿qué significa que las herramientas TIC provocan el detrimento de otras actividades como las escolares? Que estas herramientas...

A. son el futuro de la educación.
B. ayudan a hacer las tareas de clase.
C. se utilizan solo mientras estamos en el colegio.
D. ocupan el tiempo que antes dedicábamos a los deberes.

"El mejor filtro para Internet es el conocimiento" significa que...

A. utilizar Internet requiere conocimientos previos sobre el manejo de ordenadores.
B. Internet es la herramienta de búsqueda más importante en la sociedad actual.
C. entender el funcionamiento de Internet puede protegerte de situaciones no deseadas.
D. para realizar búsquedas en Internet es necesario filtrar bien la información previamente.

Marca con una X si las siguientes afirmaciones son verdaderas o falsas:

	Verdadero	Falso
Los nuevos móviles han ampliado las posibilidades de acceso a Internet.		
El acoso en Internet es una práctica ilegal que debe comunicarse a la policía.		
Puedes borrar las fotos que publicas cuando tú quieras para que nadie las vuelva a ver.		
Las TIC han mejorado aspectos de la vida como la comunicación y las relaciones sociales.		
Es mejor publicar tu número de teléfono en Internet para no tener que darlo a todos tus amigos.		