LEMBAR TUGAS PESERTA DIDIK

SISTEM GERAK PADA MANUSIA

Mata Pelajaran	: Biologi
Semester	: 1
Materi Pokok	: Sistem Gerak
Topik	: Kelainan pada tulang dan otot
Nama	:
Kelas	:

Tujuan

1. Pesesrta didik dapat menguraikan kelainan pada sistem gerak
2. Pesesrta didik dapat menjelaskan sebab-sebab kelainan pada sistem gerak

Wacana

Tulang merupakan alat gerak pasif yang bersama dengan otot akan menciptakan sistem gerak. Tulang-tulang yang tersusun didalam tubuh akan membentuk sistem rangka. Kemudian, sistem rangka ini akan membentuk kerangka tubuh manusia. Tulang juga dapat mengalami kelainan dan gangguan seperti bagian-bagian tubuh lainnya.

Sumber Belajar

Buku ajar Biologi kelas XI Penulis Irnangningtyas Penerbit Erlangga dan Buku Pratiwi biologi kurikulum 2013 revisi kelas XI penerbit Erlangga.

Cara Kerja

1. Bacalah buku "Biologi untuk SMA/MA kelas XI, penerbit Erlangga, Irnangningtyas kurikulum 2013, dan Buku Pratiwi biologi kurikulum 2013 revisi kelas XI penerbit Erlangga dan sumber-sumber lain yang dapat membantu mengisi lembar LTPD.
2. Diskusikan dengan teman sekelompok dalam menjawab pertanyaan yang ada pada LTPD.

3. Jika mengalami kesulitan dalam memahami pertanyaan pada LTPD, tanyakan pada guru.

Pertanyaan

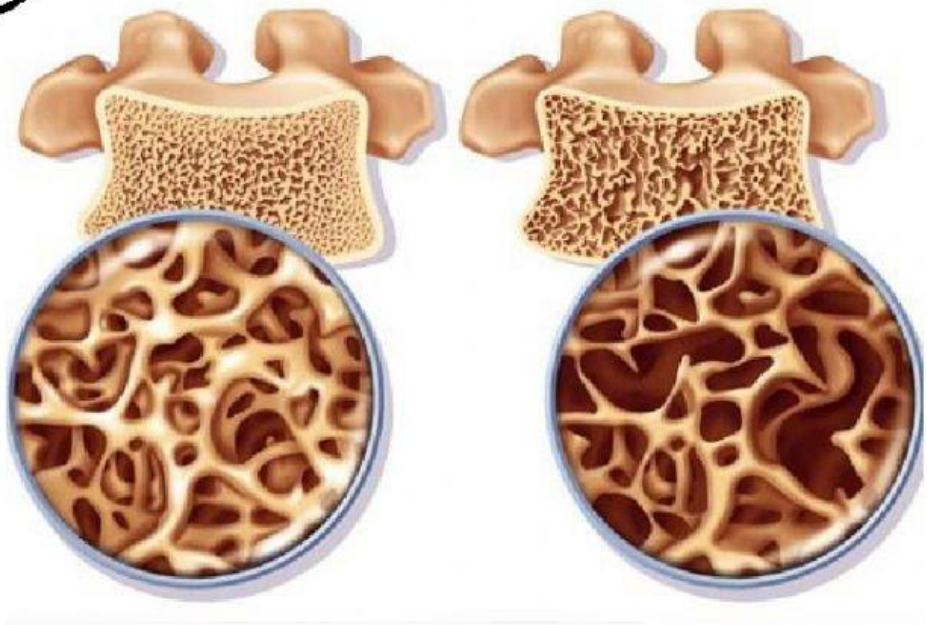

1. Apa pendapat anda mengenai gambar di atas? **(menganalisis)**

2. Bagaimanakah struktur sel-sel tulang yang terkena osteoporosis? **(mensintesis)**

3. Apa dampak osteoporosis pada tubuh? **(mengenal dan memecahkan masalah)**

4. Apakah fungsi kalsium dalam sistem gerak dan hubungannya dengan osteoporosis? **(menyimpulkan)**

5. Berdasarkan hasil pengamatan anda terhadap struktur tulang. Adakah hubungan antara struktur tulang dengan pola makan rendah kalsium? Mengapa? **(mengevaluasi)**

Kesimpulan