

## CONSERVACIÓN DE LOS ECOSISTEMAS



### Recuerda

- Los ecosistemas se deterioran por la **contaminación**, la **deforestación** y la **sobreexplotación**.
- Los ecosistemas se protegen mediante leyes y mediante la declaración de **espacios protegidos**.

Para conservar el medio ambiente, las autoridades deben crear **espacios protegidos** y los ciudadanos deben seguir **normas de comportamiento** como reciclar los residuos, respetar la naturaleza y ahorrar agua y energía.

### Recuerda

- Nuestro **medio ambiente** está formado por todo aquello que afecta a nuestra vida: la atmósfera, el agua, el clima, el resto de seres vivos, etc.
- Los **seres humanos** modificamos el medio en el que vivimos y podemos llegar a causarle graves problemas con nuestras actividades, como, por ejemplo, la **contaminación**, el calentamiento global, la deforestación y la pérdida de biodiversidad.

## PROBLEMAS QUE OCASIONAMOS LAS PERSONAS



### DEFORESTACIÓN

- La deforestación es un proceso provocado por las personas, en el que se destruyen bosques talando los árboles.



### SOBREEXPLOTACIÓN

- Utilización excesiva de los recursos naturales.



### CONTAMINACIÓN

- Mal uso de basuras, humos, productos contaminantes, ...



### DESERTIZACIÓN

- La desertificación es la sequía de los ecosistemas de tierra producida por el clima y la actividad del hombre.

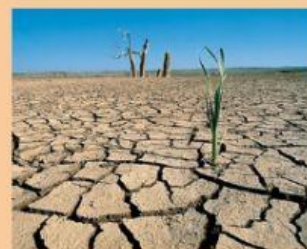

1. Relaciona cada concepto con su definición.

Contaminación

Deforestación

Sobreexplotación

Tala de árboles.

Utilización excesiva de los recursos naturales.

Humo de los vehículos y basuras.

2. Observa los dibujos y selecciona la opción correcta.

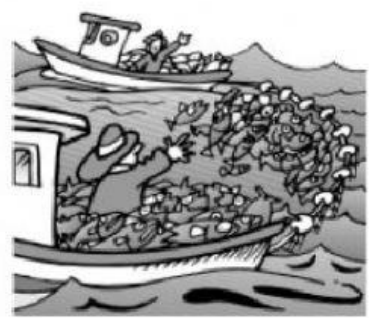
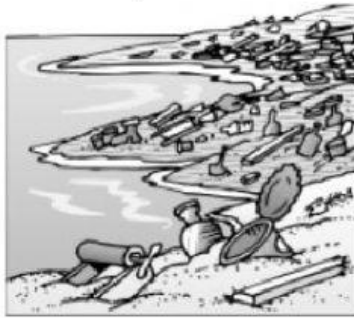
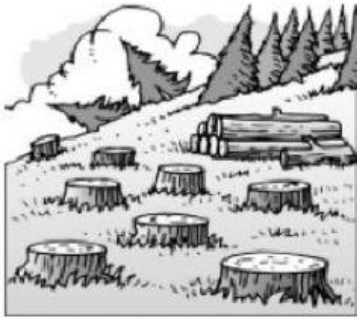

3. Relaciona las acciones de las personas con los efectos que pueden producir.

- |                                  |   |                            |
|----------------------------------|---|----------------------------|
| Pescar salmón de forma excesiva. | • | • Deforestación            |
| Arrojar basura a un pantano.     | • | • Extinción de seres vivos |
| Hacer fuego en un bosque.        | • | • Contaminación            |

4. Selecciona el nombre del efecto que representa cada imagen.



5. Asocia las siguientes acciones con las soluciones a los problemas.

- |                                       |   |                               |
|---------------------------------------|---|-------------------------------|
| Depuración de aguas                   | • | • Contaminación de suelos     |
| Uso de bicicletas y coches eléctricos | • | • Deforestación               |
| Repoblación de bosques                | • | • Contaminación de agua dulce |
| Selección y reciclado de residuos     | • | • Contaminación del aire      |