Θυμάμαι
τους δεκαδικούς αριθμούς

Επιλέγω τους δεκαδικούς αριθμούς.

3,5 150 2.500
11.056 0,109 34
700,1
23,007 0,4
6

Συμπληρώνω σωστά τον πίνακα.

	Δεκαδικοί αριθμοί						
	ακέραιο μέρος			,	δεκαδικό μέρος		
	Ε	Δ	Μ	,	δ	ε	χ
17,56				,			
0,85				,			
615,2				,			
13,09				,			
5,027				,			

Συμπληρώνω τους αριθμούς ή την ονομασία τους.

Εξήντα επτά και είκοσι τρία εκατοστά → ☐

☐ → 11,05

Δεκαπέντε και οχτώ χιλιοστά → ☐

☐ → 2,317

Τριάντα ένα και πέντε δέκατα → ☐

Στην τάξη με θέα το βουνό

Ενώνω αυτά που ταιριάζουν.

2,49	διακόσια δεκατρία χιλιοστά
8,001	δύο και σαράντα εννιά εκατοστά
0,213	έξι και πέντε δέκατα
6,5	οχτώ και ένα χιλιοστό
0,8	εφτά και σαράντα δύο χιλιοστά
7,042	οχτώ δέκατα

Επιλέγω τους δεκαδικούς αριθμούς που έχουν μηδενικά χωρίς αξία.

42,50 0,15 2,700
11.056 0,203 34,0
600,5
23,007 0,400
0,06

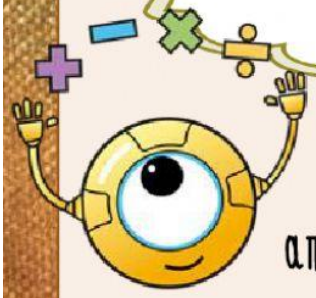

Βάζω στα κουτάκια τους αριθμούς από τον μικρότερο προς τον μεγαλύτερο.

0,917 1,05 1,57 2,007 0,503

[ ] < [ ] < [ ] < [ ] < [ ]

Συνεχίζω τις ακολουθίες των αριθμών.

1,2 , 1,3 , [ ] , [ ] , [ ] , [ ] , [ ]

0,5 , 1 , [ ] , [ ] , [ ] , [ ] , [ ]

0,15 , 0,30 , [ ] , [ ] , [ ] , [ ] , [ ]

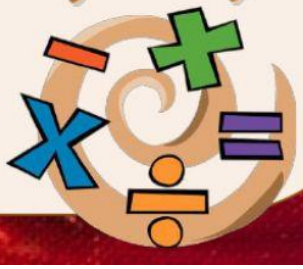

Στην τάξη με θέα το βουνό