Las figuras y sus valores

Escribe el nombre de las figuras o de los silencios indicados. Por ejemplo: negra, silencio de negra...

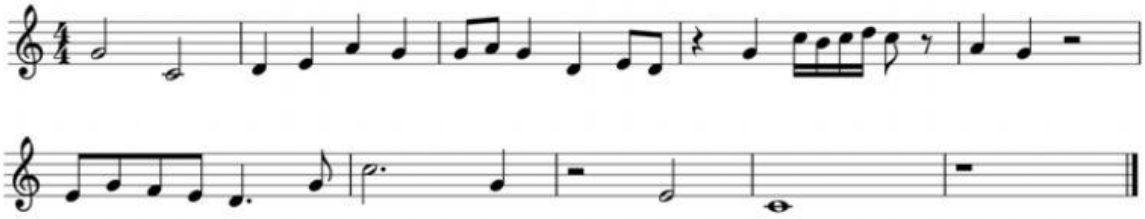
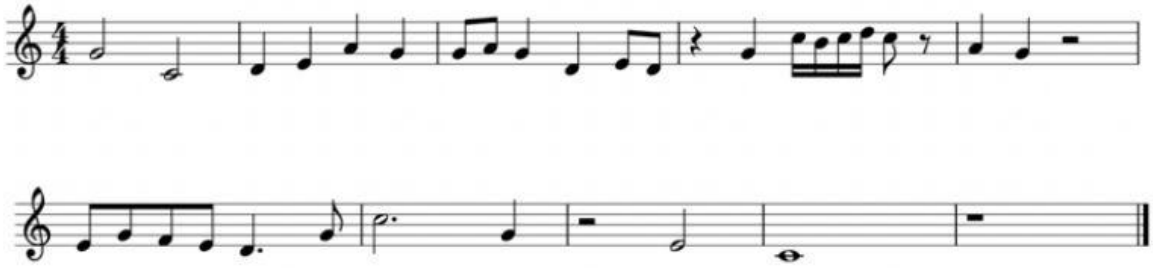
Escribe la duración de las figuras señaladas. Por ejemplo: 4; 2; 1,5...