

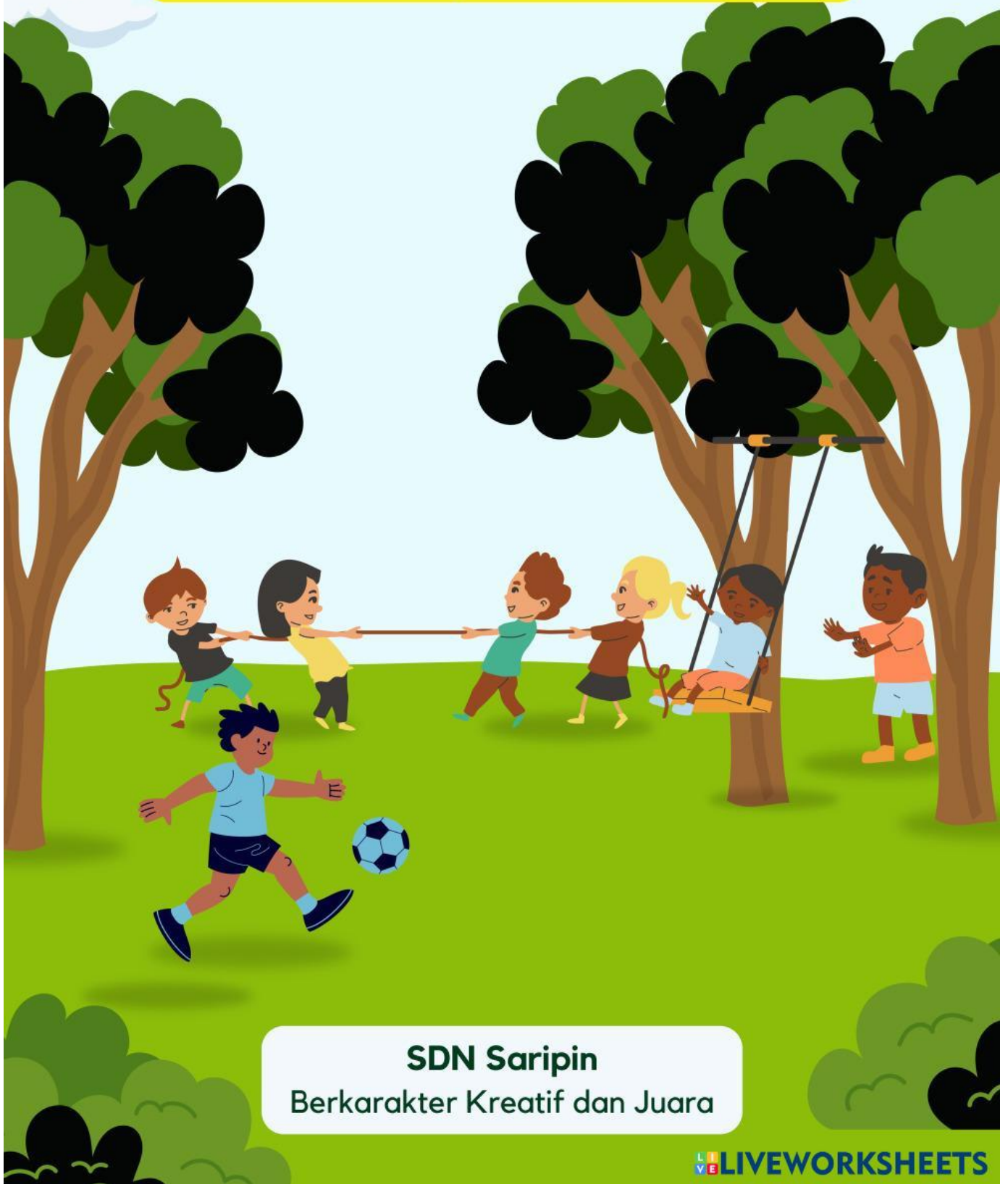

# LKPD

**Lembar Kerja Peserta Didik**



**SDN Saripin**  
Berkarakter Kreatif dan Juara

Remember!

# PETUNJUK PENGISIAN LKPD



- Isilah kolom identitas LKPD dengan baik dan benar.
- Pahami permasalahan/soal yang disajikan pada LKPD.
- Berdiskusilah bersama teman untuk menyelesaikan kegiatan pada LKPD ini. Ananda pun bisa mencari referensi di internet atau di buku.
- Tanyakan kepada guru apabila ada yang kurang dipahami.
- Tuliskan solusi dari masalah tersebut dengan menuliskannya di file LKPD ini atau di buku tulis

Selamat mengerjakan, semoga sukses ananda  
Bertanya jika ada yang kurang dipahami ya nak

# LET'S TO DO

## KELAS IV IPAS

**ILMU PENGETAHUAN ALAM DAN SOSIAL**

**Gaya di Sekitar Kita**

**Nama Kelompok :** \_\_\_\_\_

**Ketua Kelompok :** \_\_\_\_\_

**Anggota Kelompok :**

1. \_\_\_\_\_

2. \_\_\_\_\_

3. \_\_\_\_\_

**SDN SARIPIN**



# Ayo Kita Selidiki

Bacalah dengan seksama cerita bergambar berikut!



1. Apa yang kamu lihat dari gambar di atas?

2. Tuliskan cara-cara yang akan kamu lakukan untuk memindahkan barang Ian dan Banu! (Lakukan Percobaan)

# Ayo Kita Selidiki

Bacalah dengan seksama cerita bergambar berikut!



3. Pilih gambar yang akan kalian lakukan, tuliskan alasan!



4. Tuliskan kesimpulan langkah terkait percobaan yang telah kalian lakukan!

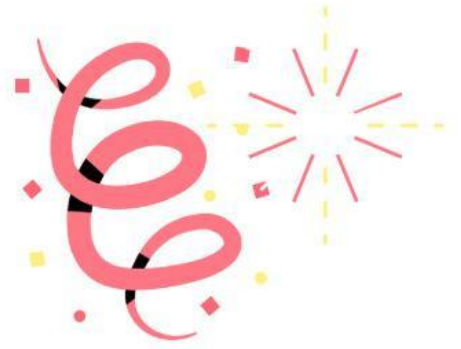

**AYO SAMPAIKAN  
HASIL DISKUSI  
KELOMPOK KALIAN**



**KALIAN SEMUA  
ANAK HEBAT**

