EL RELIEVE DE ESPAÑA.

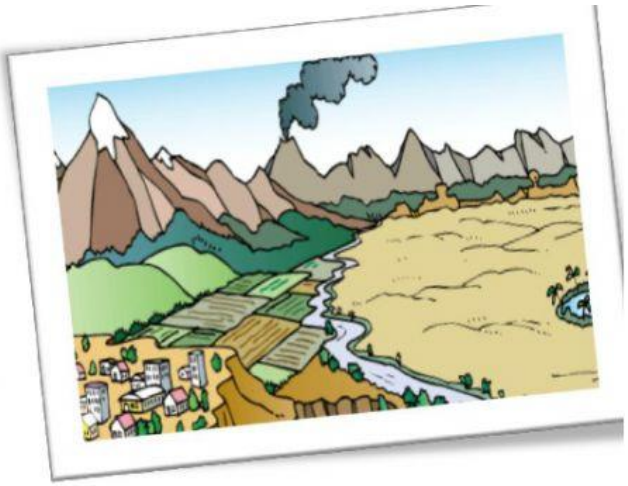

1. Selecciona la respuesta correcta.

La costa gallega está bañada por...
El Mar Cantábrico y el Mar Mediterráneo.
El Mar Cantábrico y el Océano Atlántico.
El Mar Cantábrico y el Río Guadalquivir.

¿En qué costa se sitúan las Islas Canarias?
El Mar Cantábrico.
Océano Atlántico.
El Mar Mediterráneo.

¿Dónde situamos el Mar Cantábrico?
Desde Andalucía a Cataluña.
Desde Francia a Cataluña.
Desde Francia a Galicia.

¿Dónde situamos el Mar Mediterráneo?
Desde Andalucía a Cataluña.
Desde Francia a Cataluña.
Desde Francia a Galicia.

¿Dónde situamos el Océano Atlántico?
Desde Andalucía a Cataluña.
Desde Francia a Cataluña.
Desde Galicia hasta Andalucía.