HISTÒRIA DELS JOCS OLÍMPICS

https://www.youtube.com/watch?v=wfMxCZBrqxQ

En la antiga Grècia, els jocs olímpics, eren una celebració a Zeus en els quals representaven la unió de la cultura i el poble grec. Es practicaven **cada 4 anys**. **Sabeu?** Una **olimpíada**, es el període de 4 anys que hi ha entre una celebració i un altra.

La **primera celebració data del 776 aC**, on es reunien tots els atletes grecs en la ciutat de Olímpia per a veure qui era el millor. Les dones, els esclaus i els estrangers tenien prohibit participar, només era per a homes lliures. A més, en aquestes olimpíades no hi havien tantes proves com avui en dia. Practicaven carreres de cavalls i pentatló (5 disciplines): carrera a peu, salt, llançament de disc i javelina i lluita. Els guanyadors rebien una corona de Llorer. Tot anava molt bé fins que l'any **394 dC Teodosi els va suprimir** com a part de la seva campanya per a fer del cristianisme com a religió de l'Imperi Romà.

Però, el francès **Pierre de Coubertin**, pedagog de professió, volia impulsar les relacions pacífiques entre els continents, fomentant un esperit de joc net, una sana competència, a més d'una superació personal. Per això va reviure els jocs olímpics i va fundar el **Comitè Olímpic l'any 1894**.

Al 1896, es van celebrar els primers jocs a **Atenes** com als seus inicis. Van participar 14 països i 280 esportistes. Els grecs estaven tan emocionats que volien que es celebraren sempre al seu territori, però Pierre va emportar els jocs a París i altres ciutats. Per tant l'any 1900 es van celebrar les olimpíades a París, sent la **primera vegada que van participar les dones**. La primera campiona

olímpica va ser Charlotte Cooper a la modalitat de tenis. Va ser al jocs de 1904, quan es van entregar medalles per primera vegada. Per altra banda, a Estocolm al 1912 van ser els primers jocs en els quals van haver **atletes de tots els continents**. Al 1913 Pierre va pintar a mà el que posteriorment seria el símbol de les olimpíades "**L'anell olímpic**". Va voler plasmar **els 5 continents**, per això va pintar un anell de cada color, amb el fons blanc, ja que en aquella època estava en totes les banderes. No va ser fins l'any 1915 quan va ser oficial aquest símbol.

D'altra banda al **1916**, va esclatar la **primera guerra mundial**, fet que va suspendre l'acte que s'anava a celebrar a Berlín. No va ser fins el 1924 a París, quan es van reprendre els jocs olímpics amb més de 3000 atletes de 44 països diferents. També, aquest any van aparèixer per primera vegada els J.J.O.O d'hivern (a França). A Amsterdam, al 1928, es va instaurar per primera vegada la tradició de portar **la flama olímpica** des de Olímpia fins la ciutat organitzadora.

Tot seguit al 1936, a Berlín, baix el règim nazi de Hitler, van televisar per primera vegada un acte d'aquesta magnitud. L'atleta més destacat per mèrits propis va ser Jesse Owens, que va guanyar 4 medalles d'or. Però de sobte, torna a haver una altra guerra, la **segona guerra mundial**. Els jocs de Hèlsinki 1940 i Londres 1944, que haurien d'haver-se celebrat es van suspendre per aquest fet. L'activitat va tornar al 1960 a Itàlia, Roma, on tota Europa va poder gaudir a través de la televisió de l'acte. A més aquest any van ser els **primers jocs paralímpics**.

Ja estem a 1964, i quants anys han passat des de els primers jocs, oi? Doncs, al 1964 a Tokio van ser els primers jocs televisats a color, i retransmesos en directe i amb repeticions a càmera lenta a Nord-América i Europa. Més tard al 1968 a Mèxic, van ser retransmesos **via satèl·lit a tots el continents**. A més, dos atletes d'EEUU van protestar al pòdium per la **discriminació** que sofrien els negres al seu país. Els van retirar les medalles, però aquest fet va servir.

Per últim, al **1992** es van celebrar els **jocs olímpics a Barcelona**, fet que va suposar un gran canvi d'infraestructures a més de convertir-se en una de les ciutats referents en turisme a nivell mundial. Aquest any 2020 li tocaria a Tokio, però com bé sabeu estem en mig d'una pandèmia mundial i han tingut que posposar a l'any que bé.

ACTIVITATS

1. Relaciona cada fet amb el seu any corresponent

Primera celebració dels jocs olímpics			394 dC
Primers jocs paralímpics			1894
Teodosi suprimeix els jocs olímpics			1900
Pierre crea el Comitè Olímpic			776 aC
Primera vegada que participa una dona als jocs olímpics			1960

2. Què es una olimpíada?

3. Quina va ser la primera campiona olímpica i en quin esport? Arrastra la resposta correcta als rectangles de dalt.

Jesse Owens | **Golf** | **Tenis** | **Charlotte Cooper** | **Golf**

4. Tria els colors que estan als anells olímpics?

Vermell	Groc	Negre
Taronja	Blanc	Groc
Blau	Gris	Rosa

5. Completa aquests fragments del text.

- A Amsterdam, al 1928, es va instaurar per primera vegada la tradició de portar _____ des de Olímpia fins la ciutat organitzadora.
- D'altra banda al **1916**, va esclatar l _____, fet que va suspendre l'acte que s'anava a celebrar a Berlín.
- Va voler plasmar _____ per això va pintar un anell de cada color
- Més tard al 1968 a Mèxic, van ser retransmesos _____ _____

6. Al 1968 a Mèxic, per que van protestar dos atletes d'EEUU al pòdium?
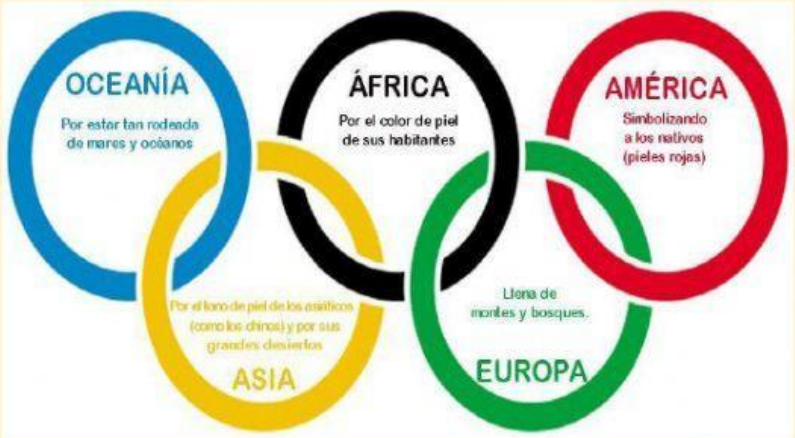
_____