# CALCULAR Y COMPLETAR TABLAS

1 En una caja hay dos zapatillas. ¿Cuántas zapatillas habrá en 2 cajas iguales? ¿Y en 3? Completen la siguiente tabla.

De a dos

Para comprobar

| Cantidad de cajas iguales | 1 | 2 | 3 | 4 | 5 | 6 | 7 | 8 | 9 | 10 |
|---|---|---|---|---|---|---|---|---|---|---|
| Cantidad de zapatillas | 2 | | | | | | | | | |

2 Completá estas tablas.

Para comprobar

| Cantidad de paquetes iguales | 1 | 2 | 3 | 4 | 5 | 6 | 7 | 8 | 9 | 10 |
|---|---|---|---|---|---|---|---|---|---|---|
| Cantidad de bombones | 3 | | | | | | | | | |

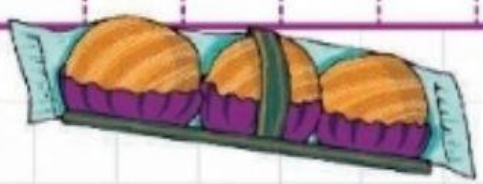

| Cantidad de abejas | 1 | 2 | 3 | 4 | 5 | 6 | 7 | 8 | 9 | 10 |
|---|---|---|---|---|---|---|---|---|---|---|
| Cantidad de patas | 6 | | | | | | | | | |

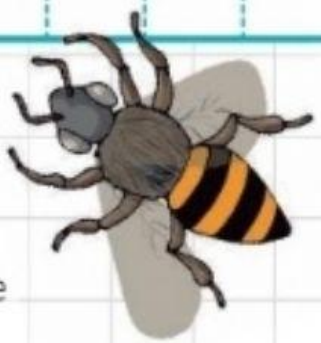

3 En esta tabla hay algunas cantidades de patas que están equivocadas. Corregilas.

Para comprobar

| Cantidad de perros | 1 | 2 | 3 | 4 | 5 | 6 | 7 | 8 | 9 | 10 |
|---|---|---|---|---|---|---|---|---|---|---|
| Cantidad de patas | 4 | 5 | 6 | 7 | 20 | 24 | 25 | 26 | 36 | 40 |