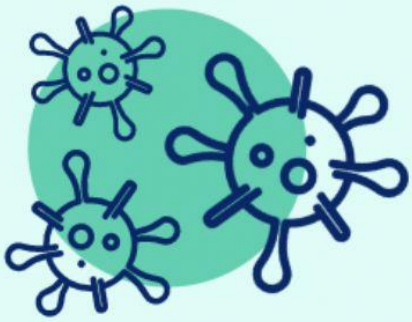

Biología

Unidad 02: La Reproducción

1. Escribe los nombres de las distintas modalidades de reproducción asexual que aparecen.

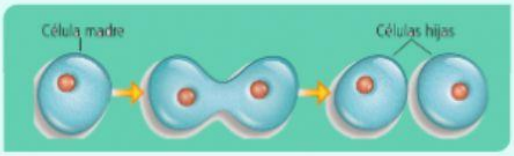

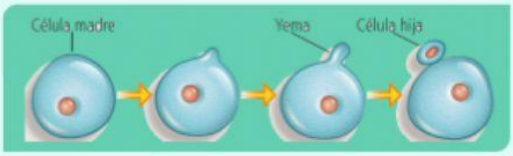

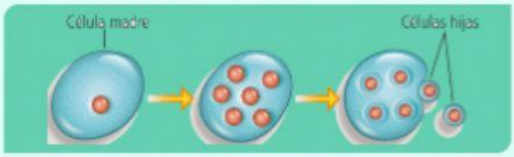

2. Completa los huecos con las palabras de abajo para completar el texto sobre la reproducción sexual.

Es la forma de reproducción en la que intervienen ____ progenitores, que producen unas células especializadas: los _____. La mayoría de las especies son unisexuales o _____. Esto significa que individuos de distinto sexo generan los gametos. Puede ocurrir que los dos tipos de gametos se originen en un único individuo, en cuyo caso se habla de especies _____ o monoicas. Tanto en uno como en otro caso, la unión de dos gametos compatibles dará lugar a _____.

dioicas hermafroditas nuevos individuos dos gametos

3. Une los nombres a su parte correpondiente. Hay falsos.

Telómeros

ADN

Núcleo

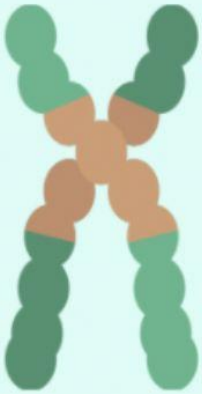

Cromátidas

Centrómero

Telómeros