UNIDAD EDUCATIVA COMUNITARIA INTERCULTURAL BILINGÜE "KITU KARA"
DIRECCIÓN: CALDERON – ZABALA-Alondras y Albatros **CORREO:** 17B00095@gmail.com

CALIFICACIÓN:

AÑO LECTIVO: 2020-2021

SUBNIVEL: BACHILLERATO GENERAL UNIFICADO

ASIGNATURA: LENGUA Y LITERATURA DE LA NACIONALIDAD

EVALUACIÓN PRIMER PARCIAL

NOMBRE: _____**GRADO/CURSO:** 1RO BGU

PARALELO: "A y B"

FECHA: ____/_____/20___ **DOCENTE:** Lic. María Simbaña

INSTRUCCIONES:

- LEA CORRECTAMENTE LAS INSTRUCCIONES Y CONTESTE LO QUE SE LE PIDE.

E SELECCIÓN: En las siguientes preguntas encierre en un círculo o subray NO REALICE TACHONES Y ORRONES. e la respuesta correcta(5 puntos)

- LA EVALUACIÓN ES INDIVIDUAL.
- TIENE UNA UDURACION DE 40 MINUTOS.

Destreza Nº LK.5.1.1
Expresa de manera oral saludos, despedidas y frases básicas desde la correcta articulación de sonidos con fluidez en presentaciones personales y diálogos cortos en kichwa. (Comunicación oral).

A. PREGUNTAS DE SELECCIÓN: ENCIERRE EN UN CÍRCULO LA RESPUESTA CORRECTA (2 PUNTOS)

1. IMANALLATAK BUENAS TARDES NINCHIK

OPCIONES:

1.1. ALLI CHISHI

1.2. ALLI TUTA

1.3. ALLI PUNCHA

2. IMANALLATAK estudiante NINCHIK

OPCIONES:

2.1. Yachachik

2.2. Munana

2.3. Yachakuk

2.4. Mamaku

Destreza Nº LK.5.1.2.
Identifica auditivamente términos del idioma kichwa utilizados en el castellano como: expresiones, nombres, apellidos, partes del cuerpo humano, lugares, animales y comidas relacionándolas con sus propias experiencias. (Comunicación oral).

2. Con la siguiente grafica formule un dialogo de encuentro entre dos amigos en dos escenas. (2 puntos)

Primera escena. saludo

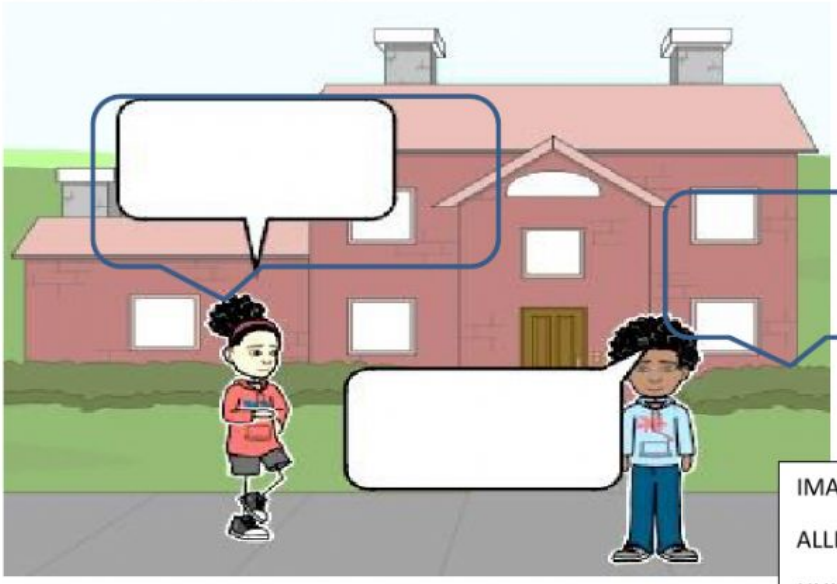

IMANALLA MASHI MARIA

ALLILA KANI, KIKINKA

NUKAPASH ALLILLA MI KANI

MAYMANTAK RINKI

ÑUKAPAK WASINAN RINI.

KAYAKAMA.

Segunda despedida.

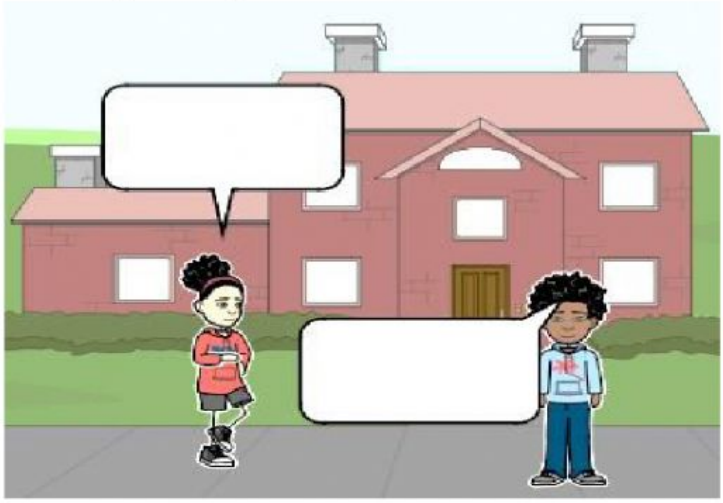

COLOQUE LOS NOMBRES SEGÚN CORRESPONDA 4 PUNTOS

UKUCHA

HAMPATU

APYU

UKUMARI

UTURUNKU

PALU

KURU

CUY

CÓNDOR

GAVILÁN

TÓRTOLA

CUY

Destreza Nº LK.5.1.3.
Expresa oralmente términos del idioma kichwa, utilizados en el castellano, en forma clara y pertinente del idioma. (Comunicación oral)

3. Enumere palabra kichwas que se utiliza en el español 2 PUNTOS

_____CALOR_____ _____

____FRIO_____ _____

_____DOLOR_____ _____

ARARAY

ACHACHAY

AYAYAY

ANANAY