

Actividades AP 1

1- Completar en el esquema las estructuras de la membrana plasmática.

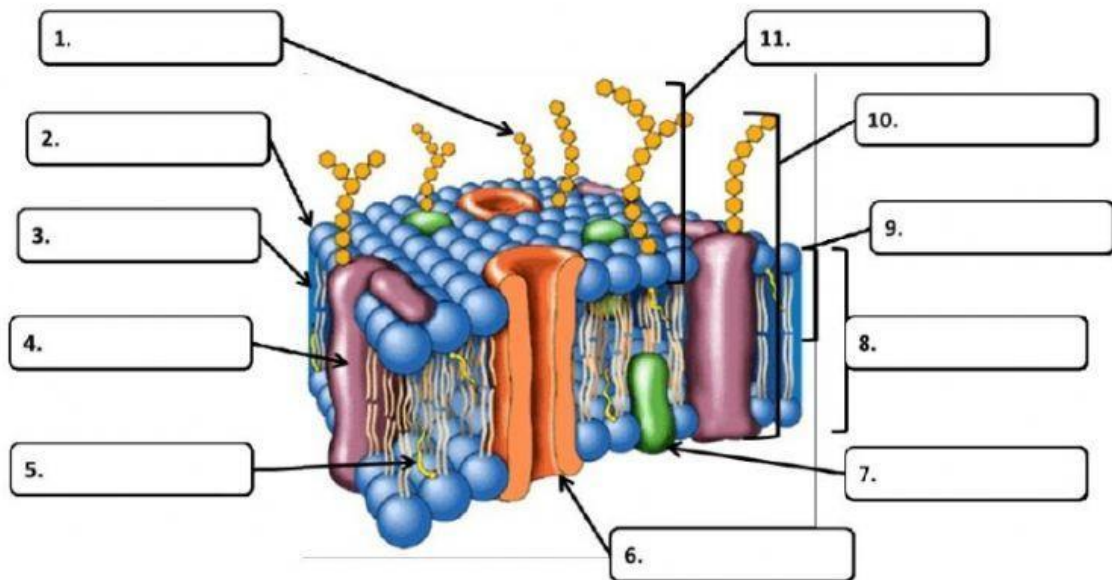

2- Indicar la respuesta correcta:

A- Por la función que poseen, si estas organelas se rompen pueden producir la lisis (ruptura de la célula):

-

B- Son componentes de la membrana plasmática que la atraviesan completamente:

-

C- Las organelas se encuentran en:

-

D- La pared de las células vegetales posee:

-

E- Una solución que tiene mucho soluto se denomina:

-