Examen de matemáticas
Primer trimestre

Nombre completo: _____

Lee con atención y contesta correctamente.

1. **Selecciona el numero que sea mayor según corresponda.**

2,498	2,908
156	745
824	424
7,172	6,987

2. **Une con una línea la operación matemática con su respuesta.**

100 + 90 + 6=	6,530
2,000 - 1,000=	1,000
4,000 – 100=	196
6,000 + 500 + 30=	3,900

3. Selecciona el valor de cada número rojo según su posición numérica.

2,498: _____

3,785: _____

1,630: _____

9,527: _____

4. En la papelería de Don Ramón se venden lápices organizados de la siguiente manera:

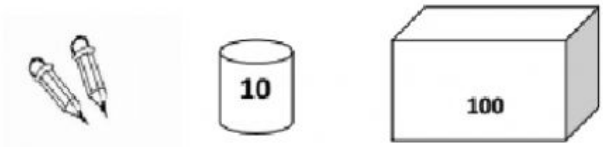

El fin de semana vendió 6 lápices sueltos, 2 latas y 4 cajas. ¿Cuántos lápices vendió en total?_____

5. Resuelve las siguientes operaciones mentalmente.

20 + 23= _____ 70 – 20= _____

90 – 60= _____ 60 + 40= _____

6. ¿Qué número falta en la siguiente operación?

100 - _____ = 20

7. Selecciona las respuestas de las multiplicaciones.

4x100= _____ 5x100= _____ 8x10= _____

3x100= _____ 6x10= _____ 7x20= _____

8. Une cada reloj con su hora.

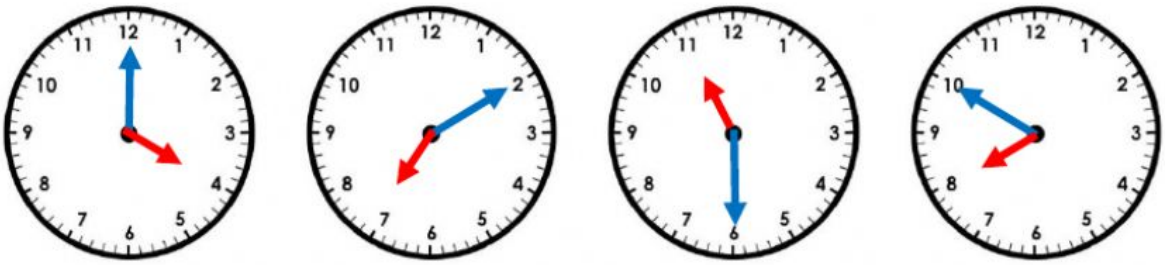

07 : 10	11 : 30	08 : 50	04 : 00

9. Une la multiplicación con su respuesta.

7 x 6=	81
8 x 4=	9
9 x 7=	21
3 x 3=	42
4 x 2=	20
6 x 8=	10
5 x 4=	63
9 x 9=	32
7 x 3=	48
2 x 5=	8