INTRODUCCIÓN A LA NUTRICIÓN EN ANIMALES

Luego de observar el siguiente video resuelve la actividad de abajo: Cliquea aquí - La función de nutrición

1) Arrastra hacia los recuadros de la imagen los nombres de los **Sistemas** del cuerpo del perro que se muestran:

S. DIGESTIVO

S. CIRCULATORIO

S. URINARIO

S. RESPIRATORIO

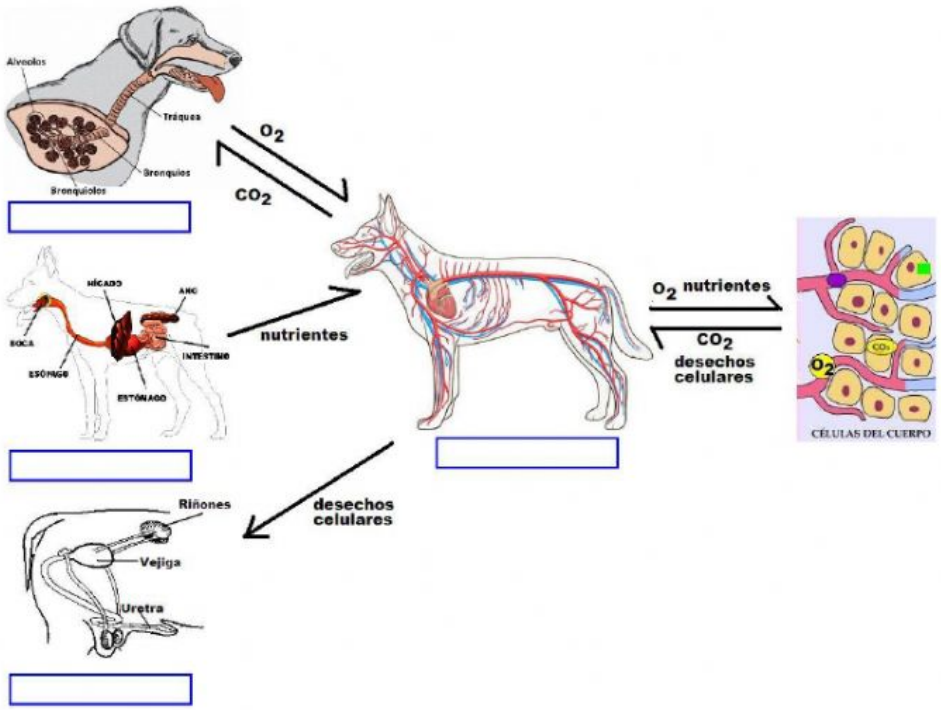

2) Completa los huecos, mirando con atención el esquema:

A- El ser humano y los demás animales tienen nutrición porque se alimentan de otros seres vivos.

En un animal hay 4 sistemas que se encargan de funciones de Nutrición:

- El se encarga de intercambiar gases con el ambiente
- El se encarga de obtener nutrientes de los alimentos
- El se encarga de expulsar residuos tóxicos del cuerpo (desechos de las células)
- El se encarga de transportar sustancias entre los otros sistemas y las células

B-

El recorrido del **oxígeno (O2)** dentro del cuerpo es: ↦ ↦

El recorrido del **dióx. de carbono (CO2)** dentro del cuerpo es: ↦ ↦

El recorrido de los **nutrientes** dentro del cuerpo es: ↦ ↦

El recorrido de los **desechos celulares** dentro del cuerpo es: ↦ ↦

3) Escribe F en las frases falsas y V en las frases verdaderas:

a- Alimento y nutriente es los mismo __

b- Alimentación y nutrición es lo mismo __

c- Las células usan el alimento, tal cual se ingirió __

d- Las células producen desechos celulares __

e- Las células usan oxígeno para obtener energía de los nutrientes __

f- Una célula usa nutrientes para: "funcionar", crecer, reproducirse, reparar daño __

g- En un animal, la orina es el agua que entró por la boca cuando bebe __

h- En un animal, los desechos celulares se eliminan del cuerpo como materia fecal __

LIVEWORKSHEETS

LIVEWORKSHEETS