

# LEMBAR KEGIATAN PESERTA DIDIK 2

Petunjuk:

1. Berdoalah sebelum mengerjakan lembar kerja berikut!
2. Bacalah petunjuk dengan cermat dan teliti!
3. Perhatikan gambar silsilah keluarga besar Komang berikut!
4. Berilah tanda (✓) untuk hubungan keluarga besar Komang yang benar, dan tanda (X) untuk yang tidak benar!

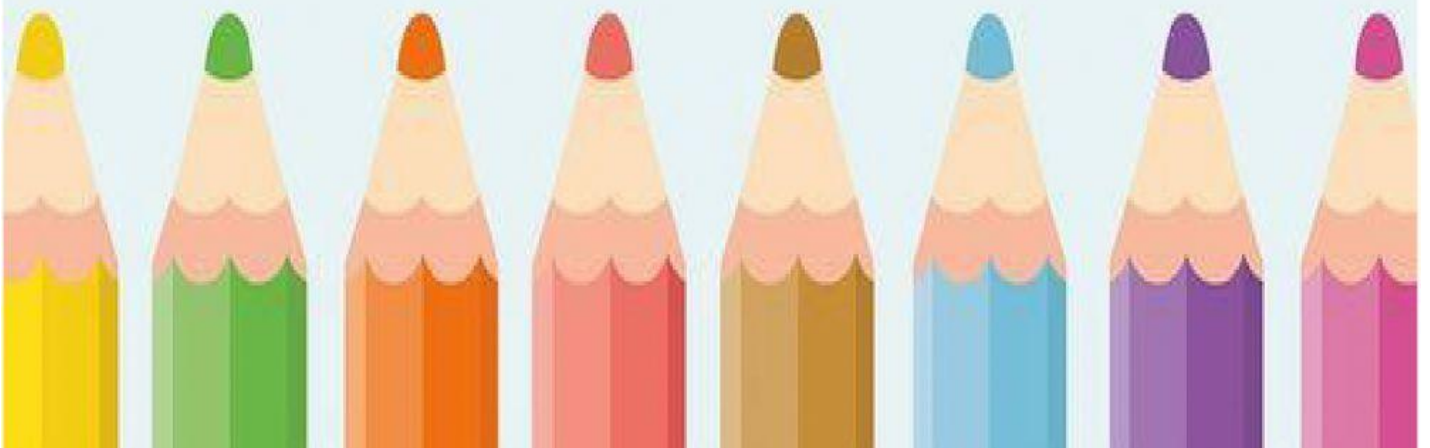



Nyoman dan Gede adalah anak dari Kakek Wayan dan Nenek Kadek.



Komang bersaudara kandung dengan Bima



Gede adalah paman dari Komang dan Bima



Nyoman dan Rudi memiliki anak bernama Komang dan Bima



Bima adalah anak kandung dari Paman Gede

