Revolución Mexicana

Observa los siguientes vídeos:

Escribe el nombre de algunos de los personajes de la Revolución Mexicana:

Álvaro Obregón, Porfirio Díaz, Venustiano Carranza, Las Adelitas, Francisco I. Madero, Francisco Villa, Victoriano Huerta, Emiliano Zapata, Pascual Orozco.

Porfirio Díaz

Fue presidente de México desde 1876, gobernando el país por más de 30 años.

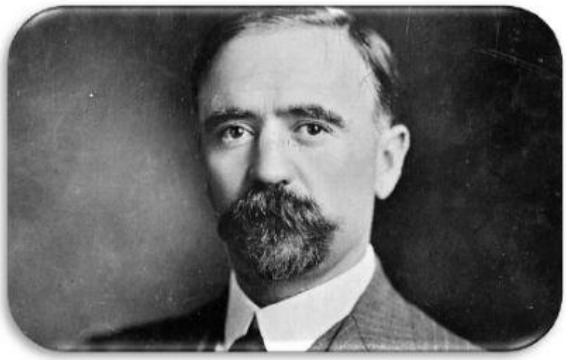

Francisco I. Madero

Creó el "Plan de San Luis", un programa de gobierno cuyo objetivo era exhortar al pueblo a levantarse en armas contra el "Porfiriato" el 20 de noviembre de 1910.

Victoriano Huerta

Asumió el control del gobierno después de los asesinatos del presidente Francisco I. Madero y del vicepresidente José Pino Suárez.

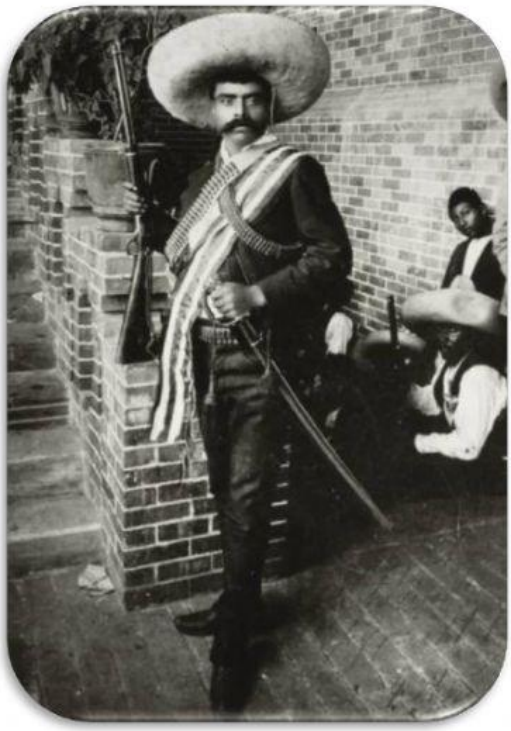

Emiliano Zapata

El "Caudillo del Sur" siempre estuvo comprometido con el reparto equitativo de las tierras y fue partidario de las ideas y planes de Madero con el Plan de San Luis.

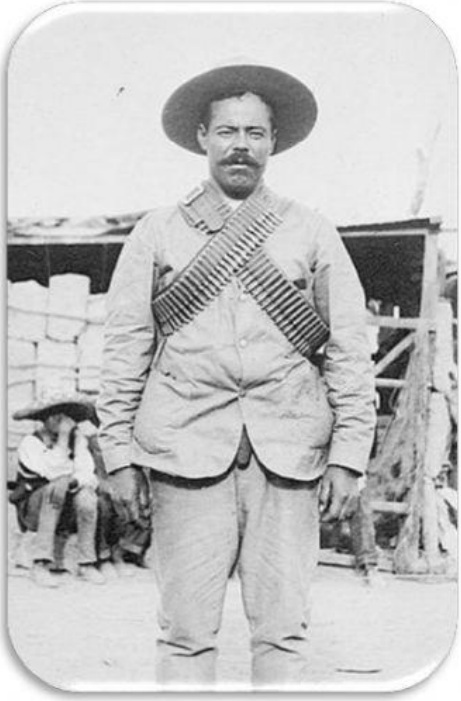

Francisco Villa

Se unió a las filas de Madero contra Porfirio Díaz con un ejército creado y comandado por el mismo, en la zona norte de México, saliendo siempre victorioso.

Álvaro Obregón

Fue electo presidente y gobernó México desde 1920 hasta 1924. Durante su mandato fue creada la Secretaria de Educación Pública y se materializó la repartición de tierras que habían sido confiscadas durante el gobierno de Díaz.

Venustiano Carranza

Como presidente, brindo disposiciones agrarias para beneficio de los campesinos y se ocupó de los asuntos fiscales, laborales, de trabajo y lo relacionado con los recursos mineros y el petróleo.

Pascual Orozco

Se unió a los seguidores de Madero, también aportó grandes cantidades de dinero para comprar armas y fue responsable de organizar grupos de lucha en Chihuahua, participando en algunas batallas como San Isidro, Cerro Prieto, Pedernales y Mal Paso, en 1910.

Las Adelitas

Las soldaderas, como también fueron llamadas, tomaron las armas y fueron a los campos de batalla como un soldado más a pelear por sus derechos.

Además de combatir, estas mujeres cuidaban de los heridos, preparaban y repartían comida entre los soldados y hasta llegaron a realizar labores de

Completa el nombre de algunas de Las Adelitas:

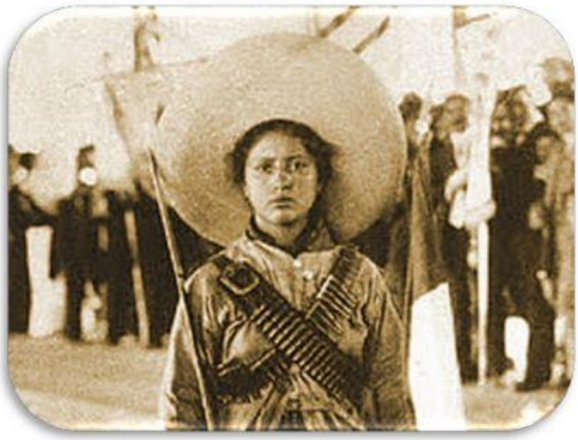

Ángela, Juana, Adela, Margarita, Luz.

Adela Velarde Pérez.

Luz Corral.

Juana Belén Gutiérrez De Mendoza.

Margarita Neri.

Ángela Jiménez.