ANNIE

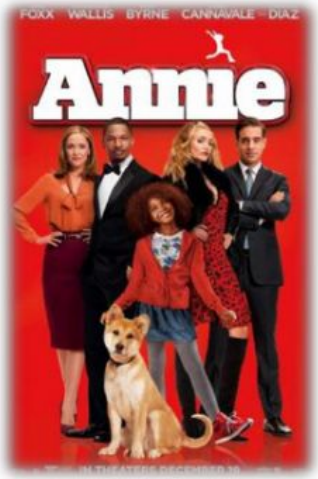

¿Hay algún personaje en la película que haya sufrido exclusión? ¿Quién y cómo ha ocurrido?

¿Cómo era la actitud de Annie cuando se encontraba en sus peores momentos? ¿Crees que tenía fe? ¿Por qué?

Annie tenía un sueño, ¿Cuál era? ¿Cuál es el tuyo?

¿Con cuál de los personajes de la película te identificas y por qué?