Dictados melódicos:

2) Escuchar las melodía y armarlas usando los compases escritos en el orden que corresponde **(lo que no usen pónganlo en el cesto de basura)**:

a)

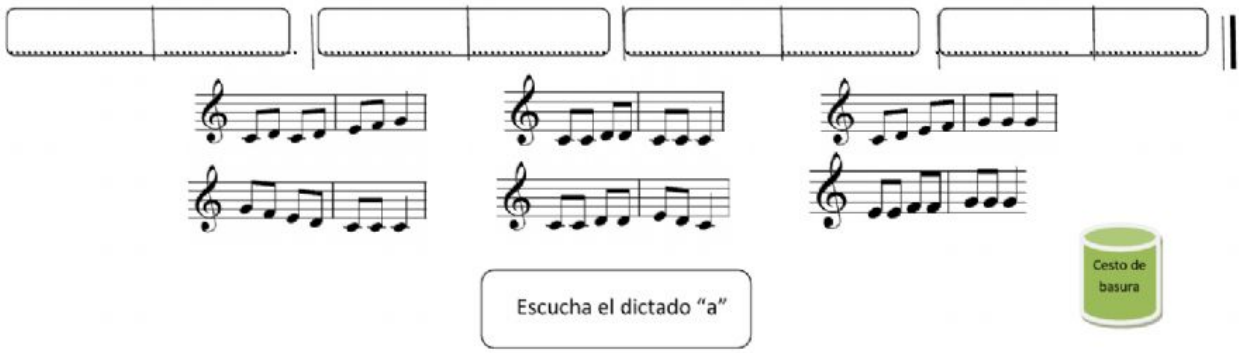

Escucha el dictado "a"

C)

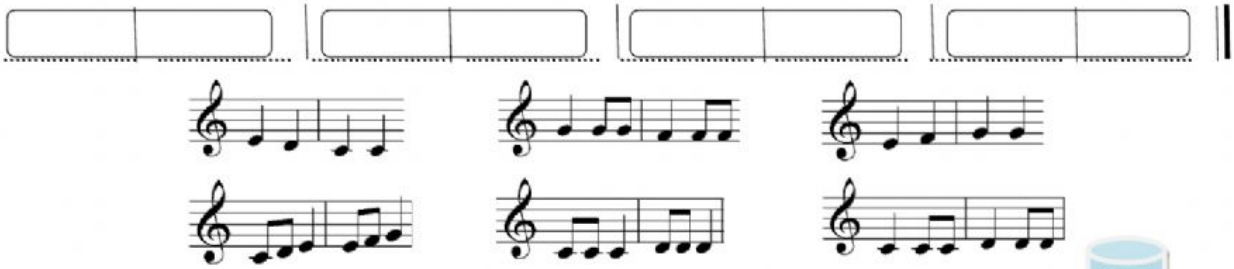

Escucha el dictado "b"