VIERNES 6/11

**ÁREA: PRÁCTICAS DEL LENGUAJE**

PARA SABER MÁS SOBRE LAS HORMIGAS

X **COMPLETO** LAS PARTES DEL CUERPO DE LA HORMIGA DONDE CORRESPONDA.

**PATAS - OJOS - TÓRAX - CABEZA - ANTENA - ABDOMEN - MANDÍBULA**

LA HORMIGA

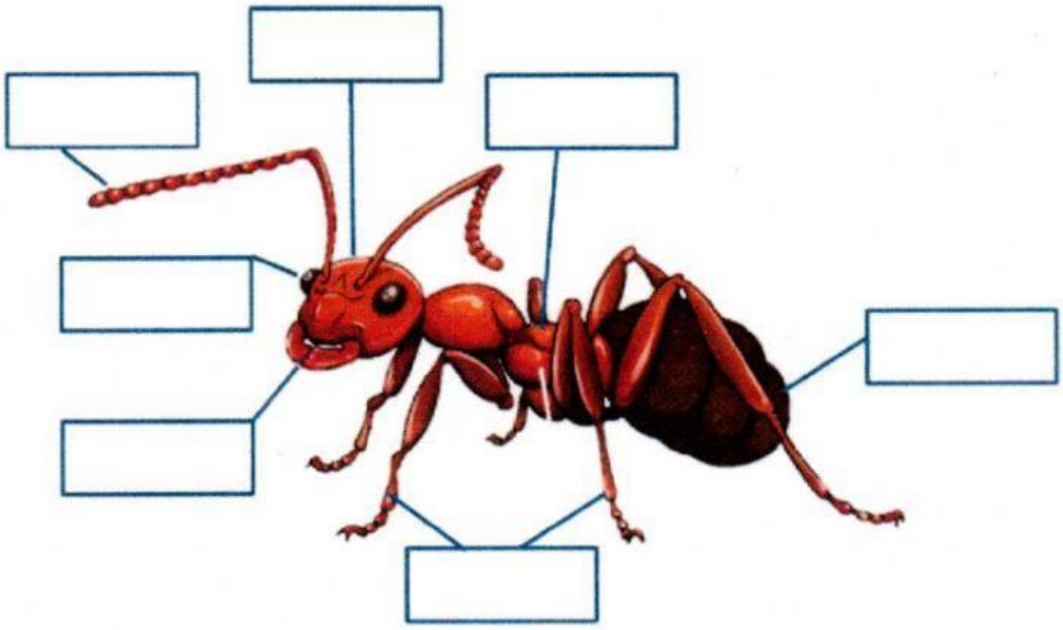

X **COMPLETO** LAS ORACIONES CON LAS SIGUIENTES PALABRAS:

**HORMIGUEROS - SEIS - FUERTES - CABEZA - NEGRO - TÓRAX - ABDOMEN**

**LAS HORMIGAS SON DE COLOR _____.**

**TIENEN _____ PATAS.**

**VIVEN EN _____.**

**SU CUERPO SE DIVIDE EN _____, _____ Y _____.**

**SON PEQUEÑAS PERO MUY _____.**