ZONES CLIMÀTIQUES DE CATALUNYA

1. Completa amb el nom de la zona climàtica: (*escriu bé els noms*)
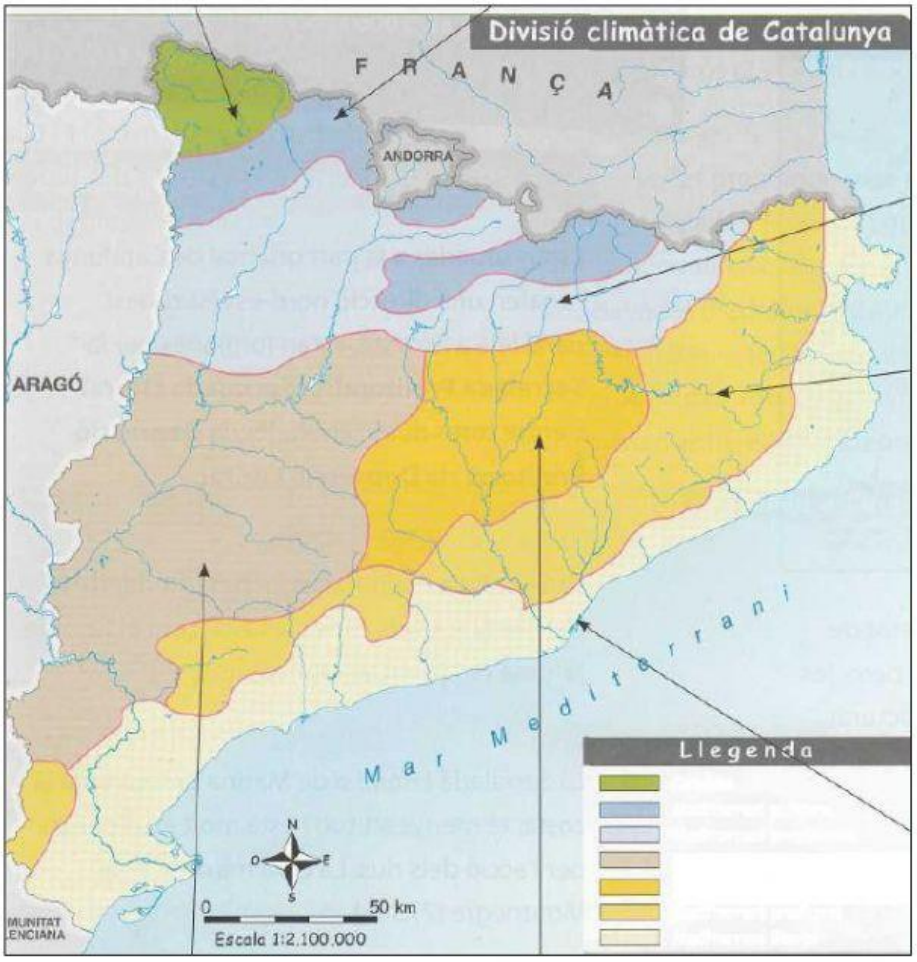
mediterrani prepirinenc / oceànic / mediterrani litoral / mediterrani pirinenc / mediterrani continental humit / mediterrani prelitoral / mediterrani continental sec