الصف الخامس 2020 -11-5

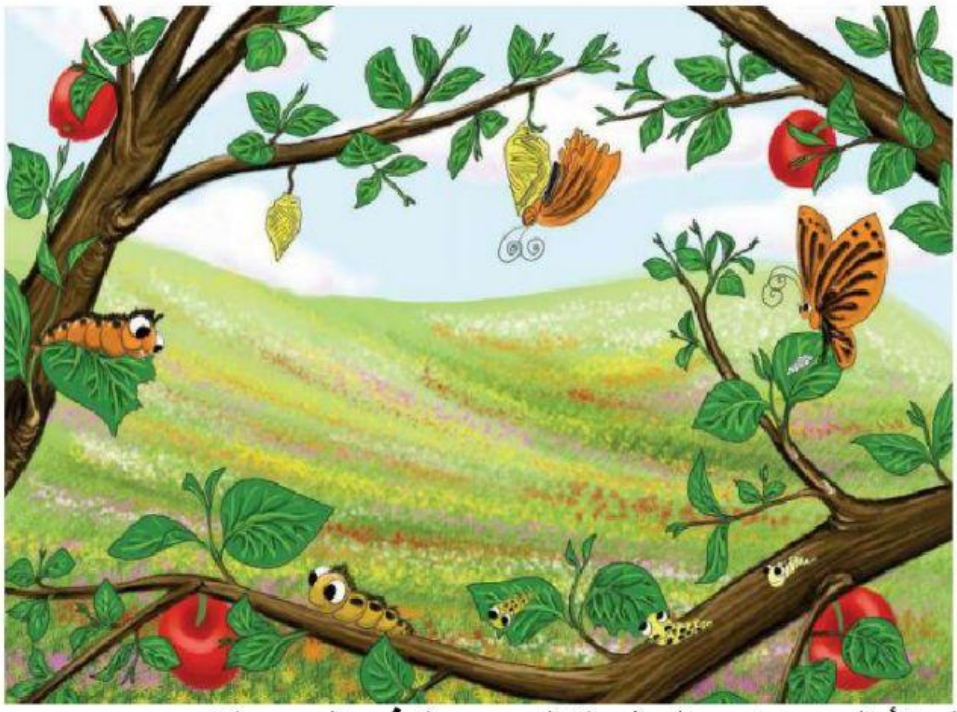

السؤال الأول: ما اسم الحشرة الموجودة في الصورة؟

السؤال الثاني: بدأت حياتها ببيضة على ورقة أكمل مراحل نموها؟

السؤال الثالث: ما هي فوائدة هذه الحشرة للإنسان؟

السؤال الرابع: اكتب نصيحة لزملائك للمحافظة على سلامة هذه الحشرة؟