- Cuida a los pacientes, les entrega sus medicinas, revisa sus signos vitales y le informa al médico sobre su estado de salud.

- Brinda a los pacientes un diagnóstico y tratamiento que les ayude a sentirse mejor y a recuperar la salud.

- Se encarga de la limpieza del hospital.

- Se encarga de garantizar la seguridad del hospital, custodiando el ingreso y la salida de las personas.

- Brinda atención a los pacientes, realiza sus trámites, entrega historia clínica y órdenes médicas. Atiende llamadas telefónicas.
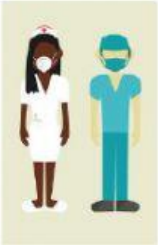
- Enseña y juega con los niños y niñas del hospital