Усе, що тебе оточує, можна поділити
на дві великі групи.
Перша — те, що зробила людина.
Друга — те, що належить до природи.

Розглянь малюнок. Вибери те, що зроблено руками людини.

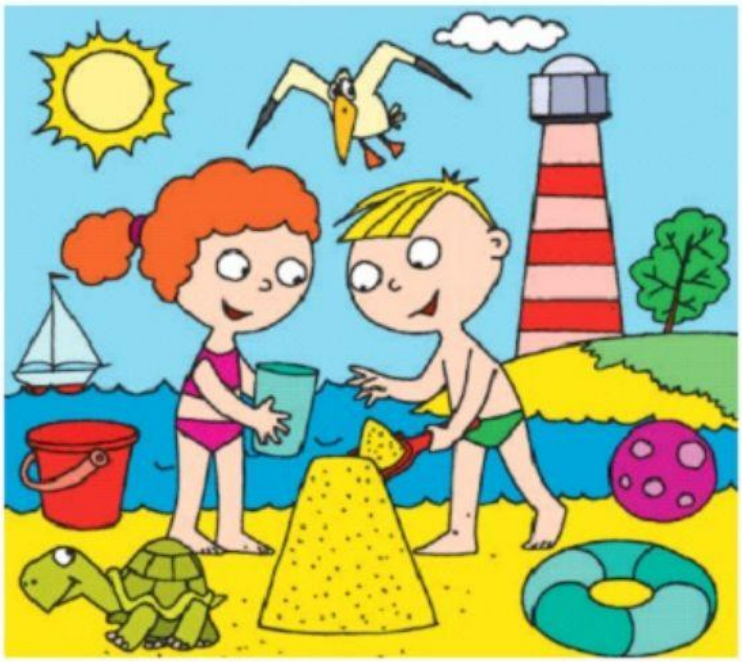
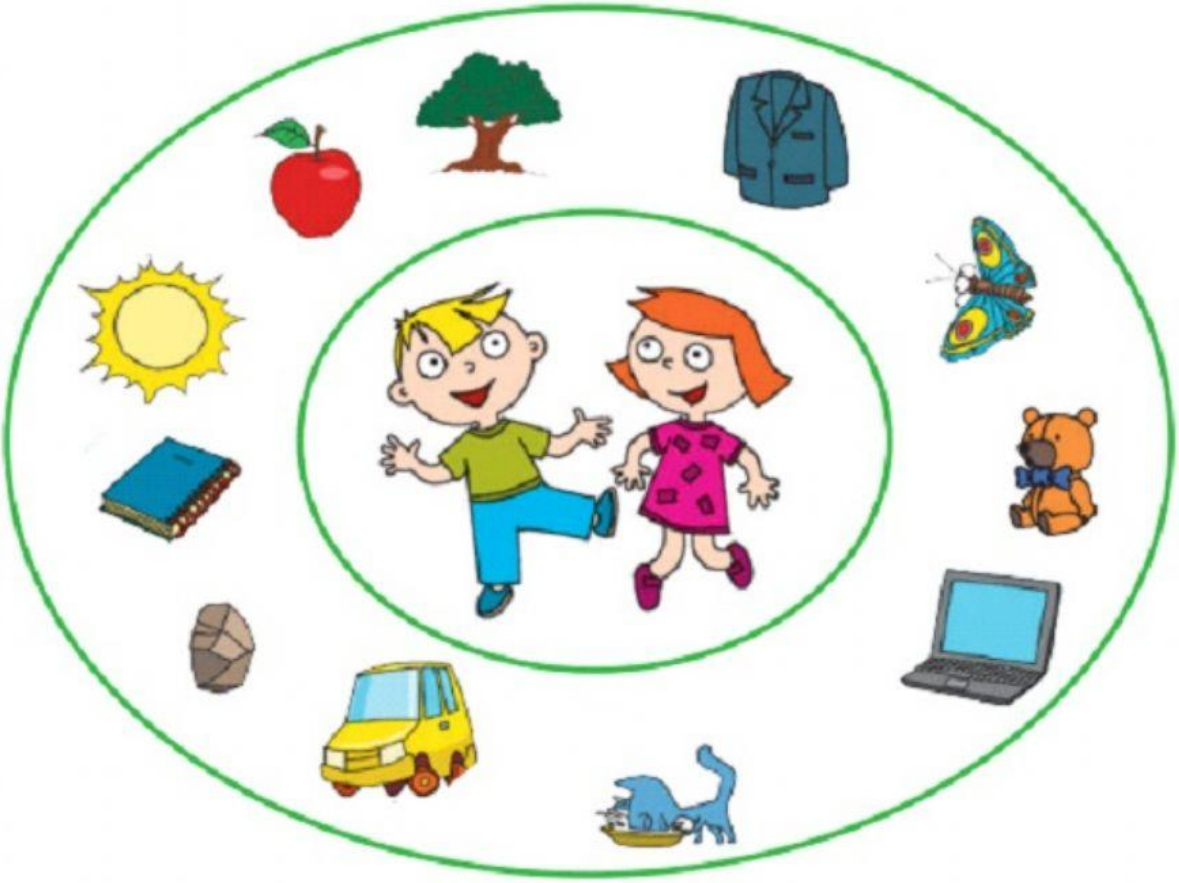
Розглянь малюнок. Вибери те, що належить до природи.