

TERCER DESAFÍO: ÓPTICA

1. Las partes del ojo

Arrastrar los nombres hasta la parte del ojo que corresponda....

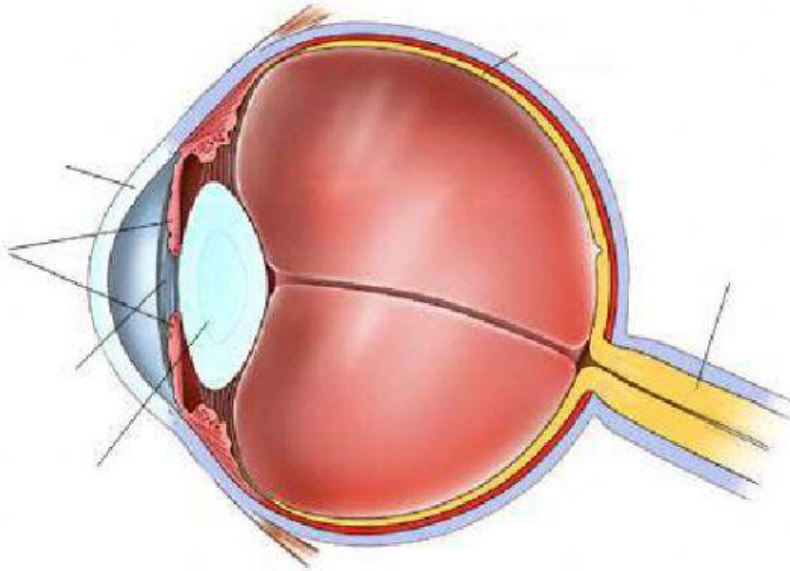

Retina
Nervio Óptico
Córnea
Iris
Pupila
Cristalino

2. Fenómenos ópticos

Elige la respuesta correcta en cada caso:

REFLEXIÓN

La luz se desvía al llegar a una superficie

La luz rebota al llegar a una superficie

La luz desaparece al llegar a una superficie

REFRACCIÓN

La luz se desvía al llegar a una superficie

La luz rebota al llegar a una superficie

La luz desaparece al llegar a una superficie

3. Problemas de la vista

Tilda la respuesta correcta en cada caso:

MIOPÍA

**El ojo no puede ver objetos
lejanos**

**El ojo no puede ver objetos
cercanos**

**El ojo ve todos los objetos
borrosos**

HIPERMETROPÍA

**Los objetos cercanos no se
ven**

**Los objetos cercanos se ven
borrosos**

**Los objetos lejanos se ven
borrosos**

ASTIGMATISMO

**La pupila es deforme y
por eso no se ve bien**

**La retina no recibe la
imagen**

**La córnea está muy
curvada y se ve borroso**

PRESBICIA

**No se pueden enfocar los
objetos cercanos**

**No se ven los objetos
lejanos**

**El cristalino está
manchado y por eso no se
ve**