TEMA 2. 5º PRIMARIA. ¿QUÉ SON LOS DIEZ MANDAMIENTOS?

FICHA 1. VER EL VÍDEO Y UNE CON FLECHAS

ESCRIBE TU NOMBRE Y TU CORREO ELECTRÓNICO

1.- DALE AL PLAY.

2.- UNE CON FLECHAS.

- No robarás.
- No darás falso testimonio ni mentirás.
- Santificarás las fiestas
- No matarás
- No consentirás pensamientos ni deseos impuros.
- Honrarás a tu padre y a tu madre.
- No codiciarás los bienes ajenos.
- No tomará el nombre del Señor tu Dios en vano
- Amarás a Dios sobre todas las cosas.
- No cometerás actos impuros.

TEMA 2. 5º PRIMARIA. ¿QUÉ SON LOS DIEZ MANDAMIENTOS?

FICHA 2. Leo el cómic y realiza el ejercicio.

1.- Leo el cómic.

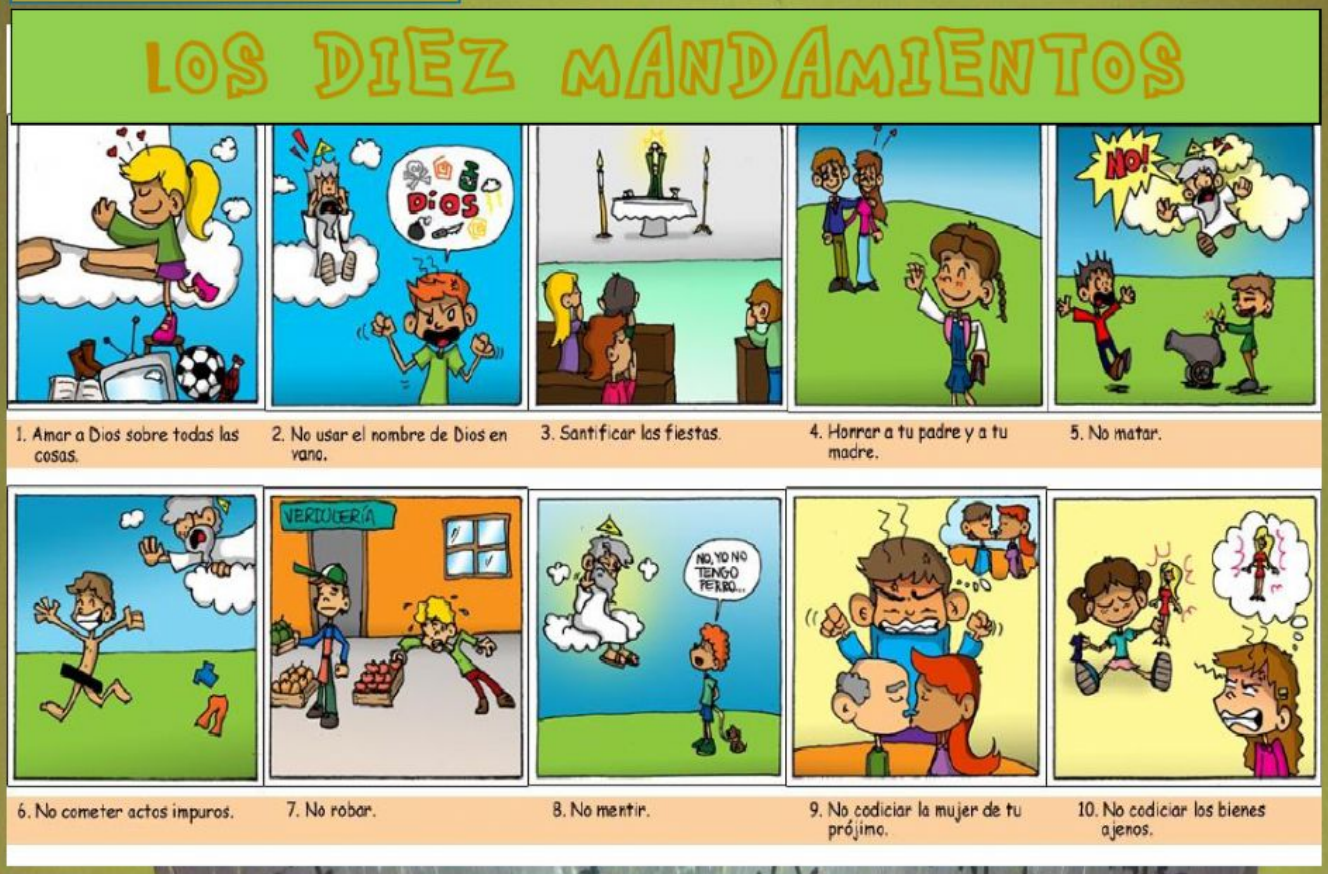

1. Amar a Dios sobre todas las cosas.
2. No usar el nombre de Dios en vano.
3. Santificar las fiestas.
4. Honrar a tu padre y a tu madre.
5. No matar.
6. No cometer actos impuros.
7. No robar.
8. No mentir.
9. No codiciar la mujer de tu prójimo.
10. No codiciar los bienes ajenos.

2.- Completa con la palabra adecuada.

-El primer mandamiento propone **amar** y preferir a Dios sobre todas las **personas** y cosas.

-El segundo mandamiento enseña a respetar a Dios y decir solo su nombre para **bendecirlo** y alabarlo.

-El tercero, invita a celebrar las **fiestas** de la Iglesia y dedicar el domingo a la familia, a descansar y a participar en la Eucaristía.

-El cuarto, propone que los hijos deben amar y **obedecer** a sus padres, y los padres, amarlos y educarlos.

-El quinto, invita a **respetar** la vida y cuidar la salud de toda persona, prohibiendo el uso de toda violencia.

-El sexto, propone valorar el **cuerpo** y la sexualidad. También evitar comportamientos contra la dignidad humana.

El séptimo, ensaña a respetar los **bienes** de los demás y prohíbe quitárselos.

-El octavo, invita a decir la verdad y **prohíbe** mentir.

-El noveno, enseña a tener los mejores sentimientos y **pensamientos** hacia los demás.

-El décimo, propone valorar y **compartir** lo que se tiene y prohíbe la codicia.

TEMA 2. 5º PRIMARIA. ¿QUÉ SON LOS DIEZ MANDAMIENTOS?

FICHA 3. Lectura y realiza el puzle.

I. AMARÁS A DIOS. Serás **feliz si pones al Señor en el centro de tu vida**. Si, como un niño, te lanzas a sus brazos. **Lo más grande de todo Dios**. Porque cuando estamos en Él, nos movemos en Él, todo tiene sentido y realmente somos felices.

II. EL NOMBRE DE DIOS: ABBA. El nombre de Dios es "*Abba*", Padre. Es **relación de ternura con sus hijos**. Su hermoso Nombre no puede ser utilizado, manejado, manipulado, manchado. Es el Nombre que **invita a la Paz**, que hace posible la fraternidad universal sin distinciones de ninguna clase.

III. VIVIR LA SANTIDAD. Santificar las fiestas es **sumergirnos en la santidad de Dios**. Es entrar en el dinamismo de la **Familia de Nazaret**: de la alegría, la disponibilidad, la escucha, el servicio y la ternura.

IV. AMAR A NUESTROS PADRES. Honrar, amar a nuestros padres, especialmente en los momentos de enfermedad, limitación, ancianidad, pero también en lo cotidiano, en tantas oportunidades que tenemos de disfrutarlos, quererlos, mostrarles toda nuestra gratitud por todo lo recibido de su amor.

V. CUIDARÁS DE LA VIDA. No matarás. Cuidarás de la vida. La regarás con amor. Porque **nuestra vocación es vivir y hacer que los demás vivan en toda su plenitud**. Colaborar con el Creador para que la felicidad se extienda por toda la tierra, como regadera que empapa la planta y le da vigor.

VI. JESÚS NOS LIMPIA. Jesús nos limpia con el suavizante de su Amor. Nos regala la blancura de su corazón y nos deja las señales de una vida realmente pura: la de **identificarse con las bienaventuranzas**, especialmente con la de ser pobres y servir a los pobres.

VII. NO ROBARÁS. No robarás, **compartirás**, te sentirás que **lo tuyo es de todos y le de todos tuyo**, construirás una **sociedad con valores, no extorsionarás, ni engañarás para favorecer tus propios intereses**. No robarás, porque destrozamos la sociedad y la suerte de los más pobres.

VIII. ANDEMOS EN VERDAD. Caminemos en la verdad, en **el sí que es sí y en el no que es no**. Que nuestra palabra tenga palabra, **que nuestras afirmaciones concuerden con la realidad y nuestras negaciones no sean contradictorias** o erróneas.

IX. CON ALEGRÍA Y AMOR. Con alegría y amor, poblarás tu mente y tu corazón de sentimientos nobles y transparentes, de **conducta recta y auténtica**. Con alegría y amor, **poblarás tu cabeza de todo lo bueno que hace feliz a los demás y que te hará feliz a ti**.

X. DA GRACIAS. **Da gracias por lo que eres, por lo que tienes**, por lo que ha logrado el vecino. Y no codicies, porque la codicia te priva de disfrutar lo que te rodea, marchita los sentimientos y echa a volar lo mejor de ti.

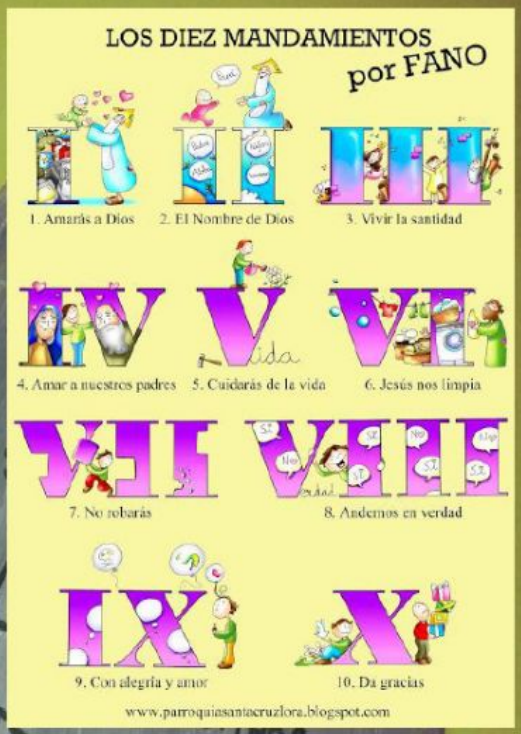

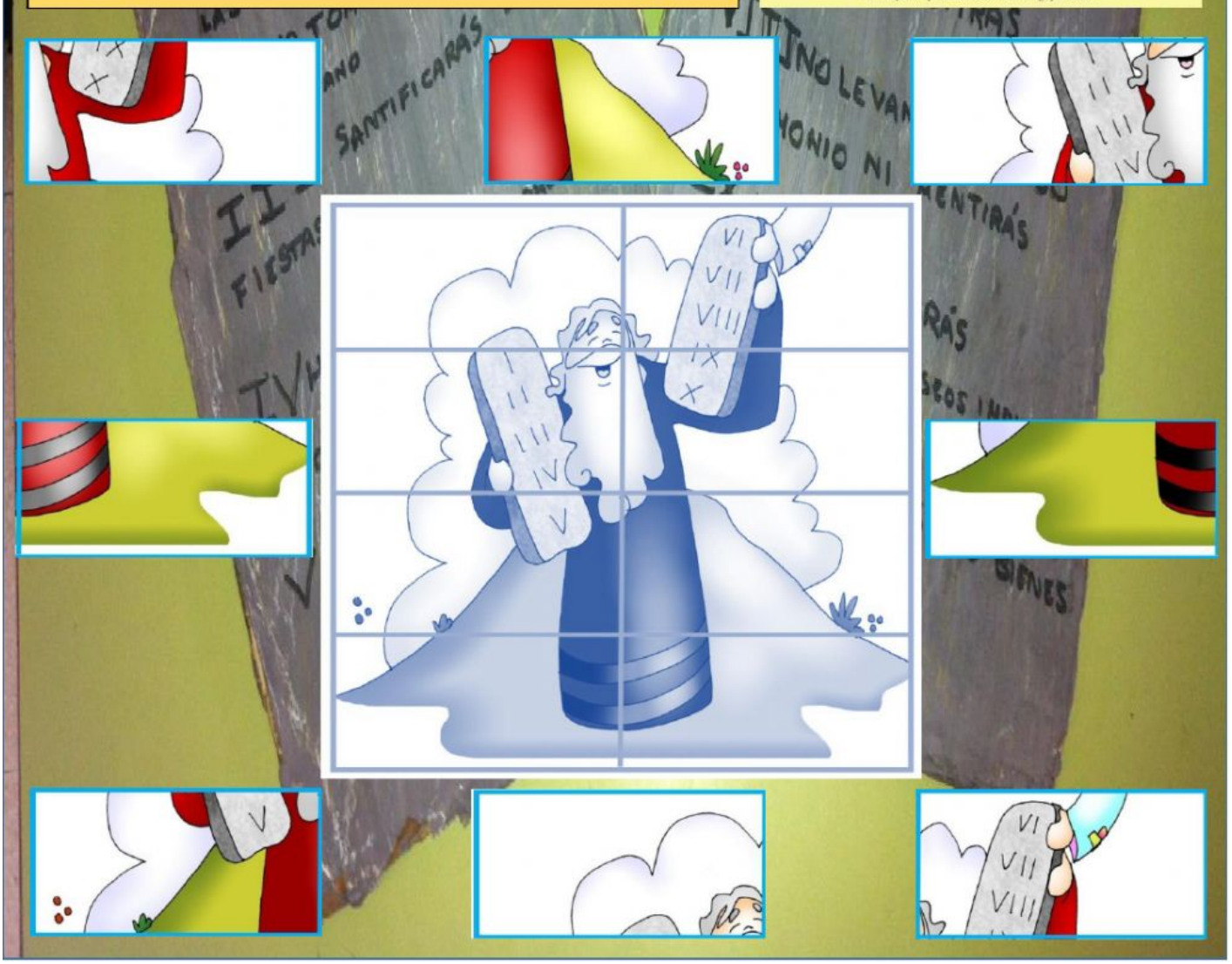

TEMA 2. 5º PRIMARIA. ¿QUÉ SON LOS DIEZ MANDAMIENTOS?
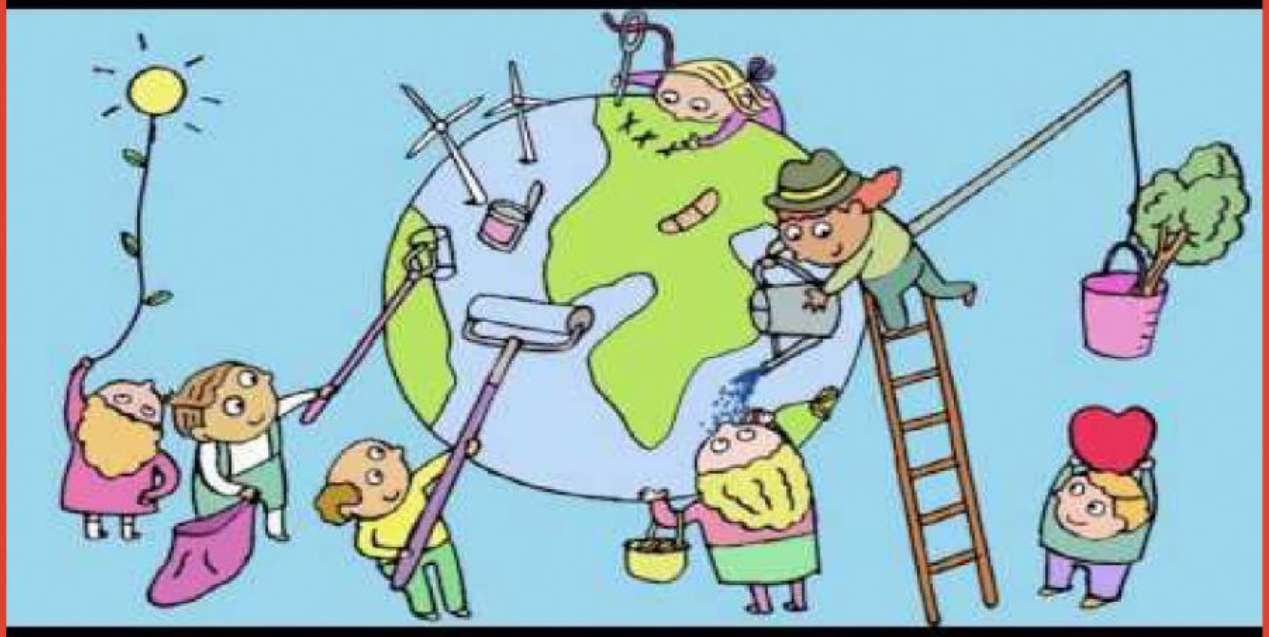
FICHA 4. DALE AL PLAY.