

Nama :

Kelas :



LEMBAR KERJA SAINS KELAS 1

BAGIAN-BAGIAN TELINGA

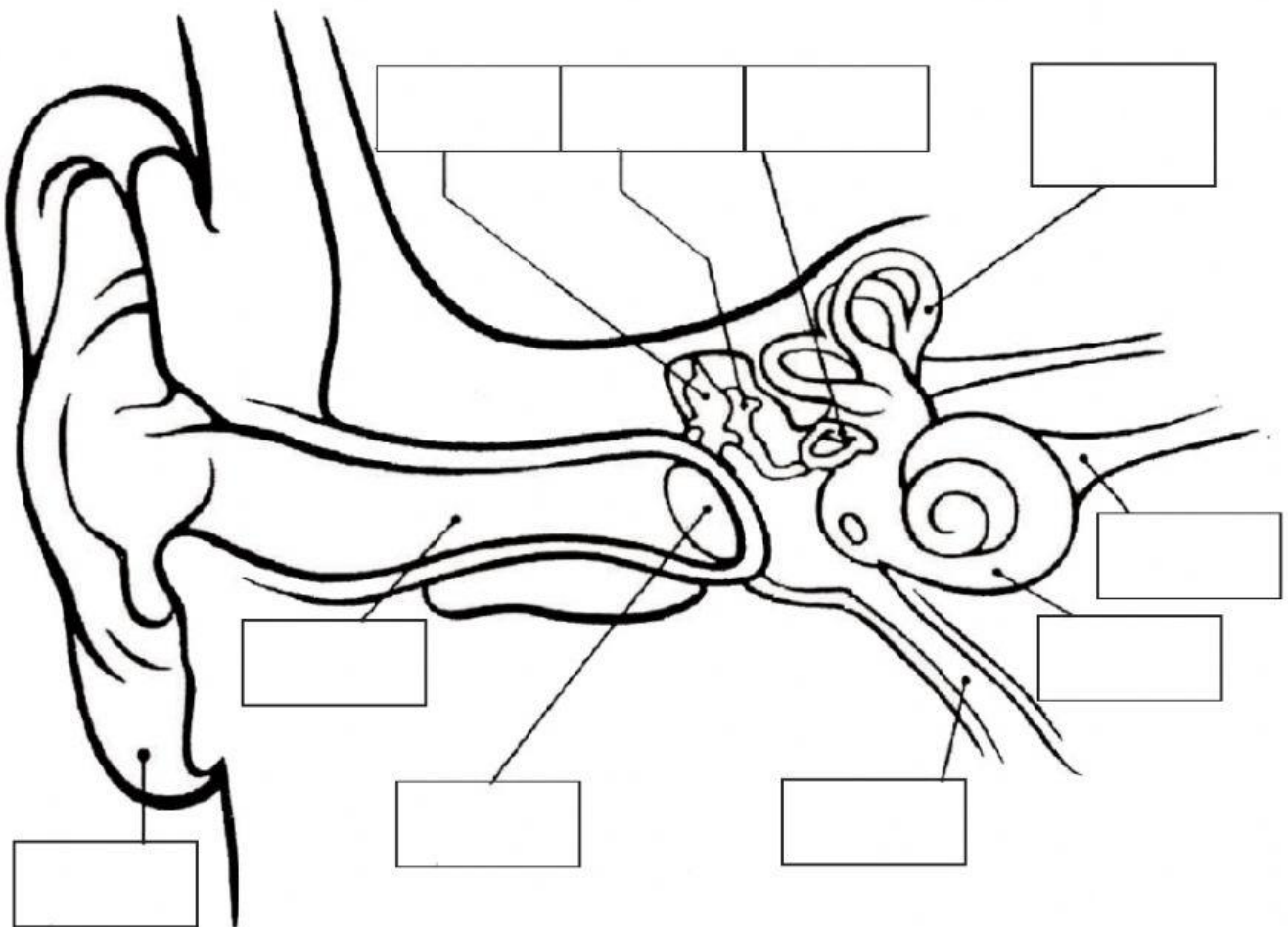

Tempelkan nama bagian-bagian telinga berikut pada bagan di atas!

daun
telinga

gendang
telinga

tulang
landasan

lubang
telinga

tulang
martil

koklea

saraf
pendengar

saluran
eustachius

tulang
sanggurdi

saluran
setengah
lingkaran

LEMBAR KERJA SAINS KELAS 1

BAGIAN-BAGIAN KULIT

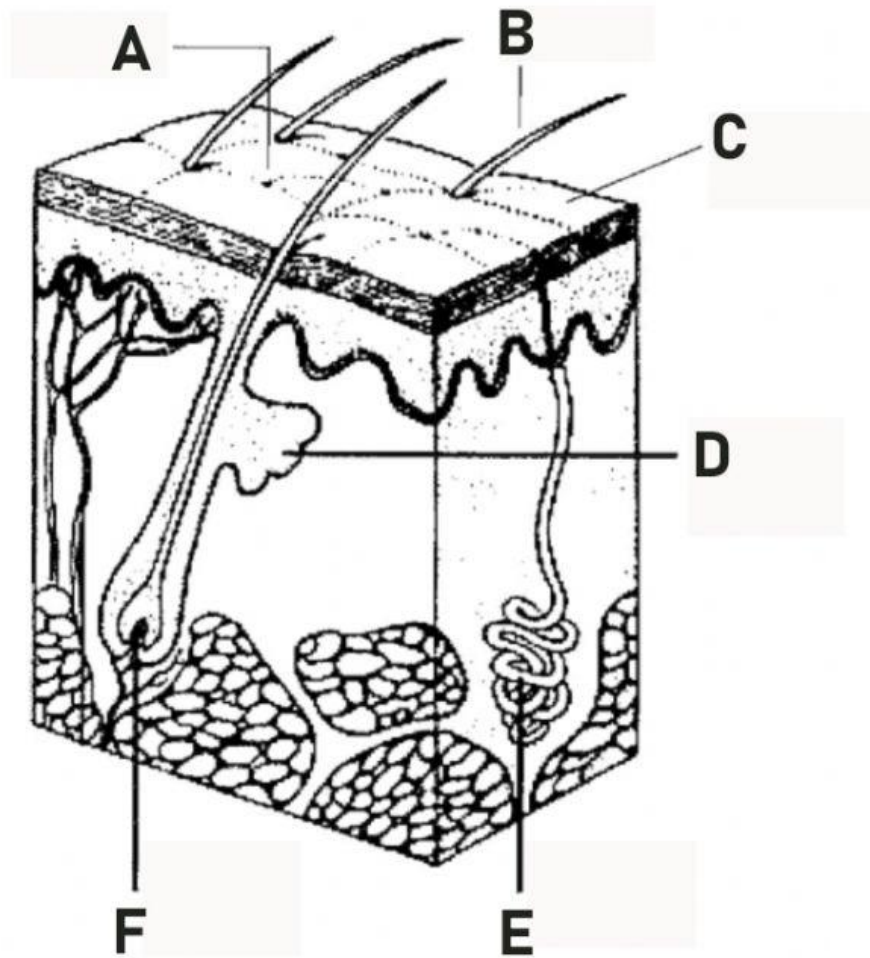

Tuliskan huruf yang sesuai dengan nama bagian-bagian kulit berikut ini!

	↓		↓
akar rambut	<input type="text"/>	saluran keringat	<input type="text"/>
saluran minyak	<input type="text"/>	kulit ari	<input type="text"/>
pori-pori	<input type="text"/>	rambut	<input type="text"/>

LEMBAR KERJA SAINS KELAS 1

MENJAGA KESEHATAN ALAT INDERA



Tuliskan tanda (V) untuk gambar yang menjaga kesehatan alat indera dan tuliskan tanda (X) untuk gambar yang tidak menjaga kesehatan alat indera !

☐☐☐☐☐☐☐☐☐☐