

1º trimestre: desde \_\_\_\_\_ hasta \_\_\_\_\_ semanas:

¿Cuándo se inicia? Momento en el que el \_\_\_\_\_ se implanta en el \_\_\_\_\_.

¿Qué ocurre?

Se interrumpe el ciclo \_\_\_\_\_.

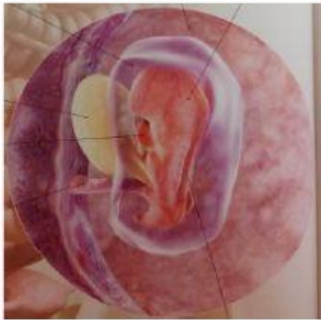

Al finalizar las \_\_\_\_\_ semanas se ha formado la \_\_\_\_\_.

Se forma el saco \_\_\_\_\_ alrededor del \_\_\_\_\_ (bolsa llena de \_\_\_\_\_ amniótico).

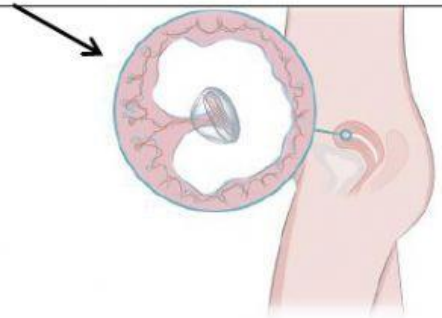

La placenta es el \_\_\_\_\_ que comunica el \_\_\_\_\_ con la \_\_\_\_\_ a través del \_\_\_\_\_ umbilical. Por este conducto llegan los \_\_\_\_\_ y oxígeno y se eliminan el dióxido de \_\_\_\_\_ y las sustancias de \_\_\_\_\_.

2º trimestre: desde la semana \_\_\_\_\_ hasta la \_\_\_\_\_:

El \_\_\_\_\_ pasa a denominarse \_\_\_\_\_, pues comienza a tener aspecto \_\_\_\_\_.

Durante este trimestre la madre comienza a reconocer los \_\_\_\_\_ del feto y se puede conocer su \_\_\_\_\_.



Al finalizar este trimestre ya casi se han formado los \_\_\_\_\_ (circulatorio y esquelético). Mide \_\_\_\_\_ cm.

3º trimestre:

Durante este trimestre el \_\_\_\_\_ continúa su \_\_\_\_\_ y crecimiento.

Al \_\_\_\_\_ mes, el desarrollo corporal es \_\_\_\_\_, aunque los pulmones o el aparato \_\_\_\_\_ no están maduros.

Ha crecido tanto que ya no puede moverse dentro del \_\_\_\_\_ quedando encajado boca abajo.

El bebé al nacer rondará los \_\_\_\_\_ cm y pesará \_\_\_\_\_ kg y medio.