Actividades:

Tras leer las páginas 26 y 27 responde:

1- ¿Qué es el medioambiente?

¿A qué se refiere el apartado "la alteración del medioambiente"?

Mira el vídeo sobre Ricardo Codorníu.

3- ¿Quién era Ricardo Codorníu?

¿Por qué le llamaban "el apóstol del árbol"?

¿Qué hizo en Sierra Espuña?

¿Cómo lo hizo?

Ahora mira el segundo vídeo de la flora de Sierra Espuña y contesta:

4- ¿Qué clima domina toda la Sierra?

¿El aspecto de la Sierra ha sido siempre el mismo? ¿Por qué?
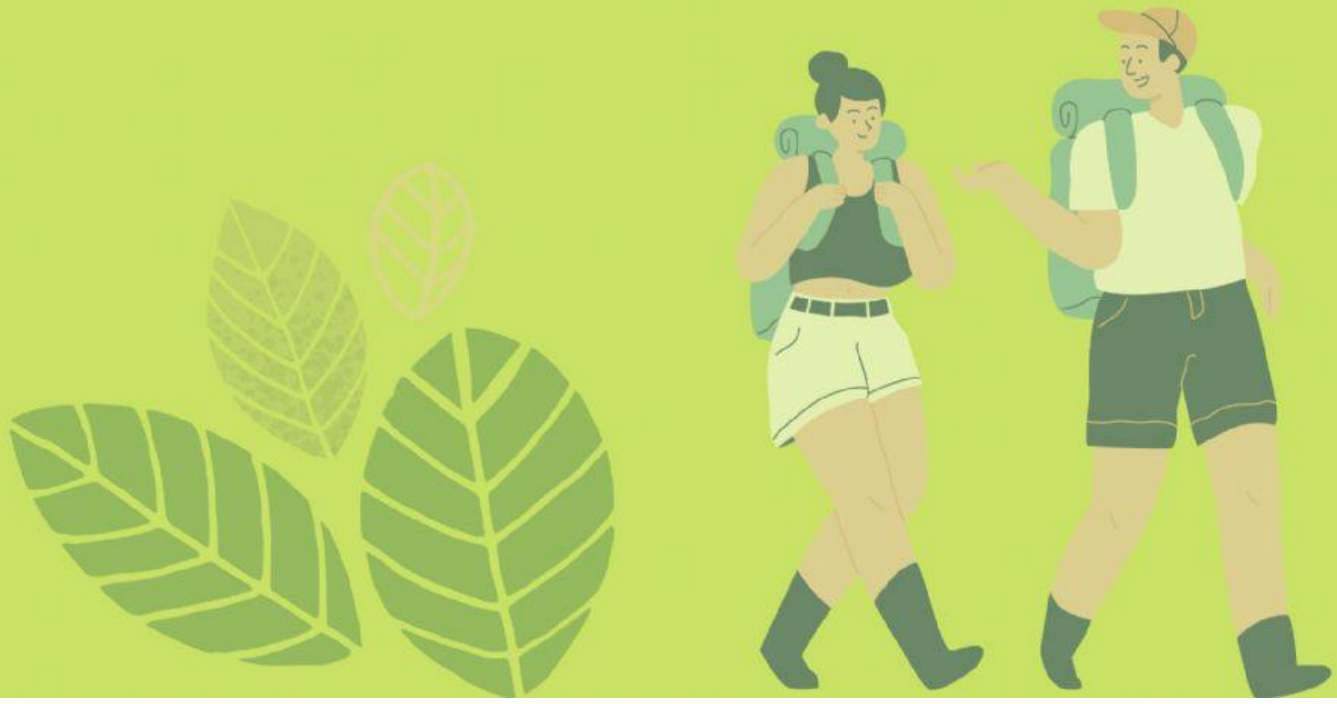
¿Crees que hubo alteración del medioambiente?Razona tu respuesta.