

# PRUEBA ESCRITA SOBRE CONTENIDOS

## UNIDAD 1

Nombre y apellidos:

Curso:

### 1. SELECCIONA LA RESPUESTA CORRECTA A CADA FRASE:

- El lenguaje musical sirve para
- Si no existiera un lenguaje para la música
- El lenguaje musical
- Gracias al lenguaje musical, cuando pasa el tiempo
- El primer sistema para escribir música fue
- El nombre de las notas se lo puso

### 2. ESCRIBE EL NOMBRE DE ESTAS NOTAS MUSICALES EN CLAVE DE SOL:

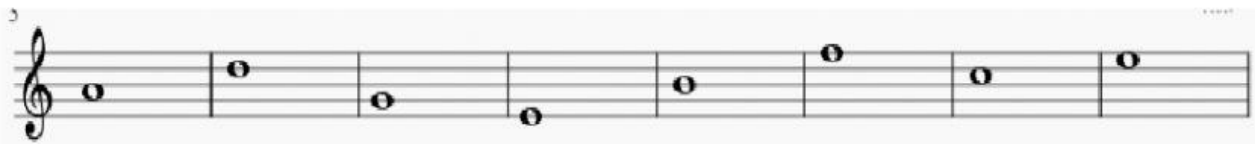

### 3. ESCRIBE EL NOMBRE DE ESTAS NOTAS MUSICALES EN CLAVE DE FA:



#### 4. COMPLETA ESTE TEXTO:

Los signos que se utilizan para identificar los sonidos musicales se llaman \_\_\_\_\_. Se escriben en el \_\_\_\_\_, que es un conjunto de 5 líneas y 4 \_\_\_\_\_. Las líneas y los espacios se cuentan de \_\_\_\_\_ hacia \_\_\_\_\_. Las notas musicales tienen su nombre gracias a la \_\_\_\_\_, que es un signo que se coloca al comienzo de la partitura.

#### 5. COLOCA EN ESTE PENTAGRAMA LAS FIGURAS QUE SE INDICAN:



NEGRA

REDONDA

CORCHEA

BLANCA

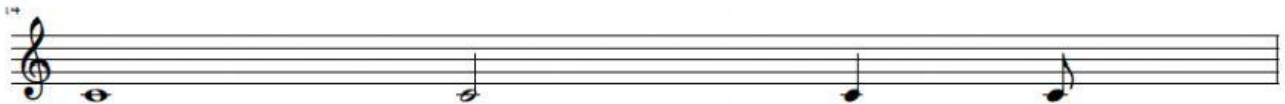

#### 6. UNE CON FLECHAS:

- NOTA MUSICAL
- CLAVE DE SOL
- PENTAGRAMA
- PARTITURA

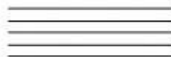

#### 7. SELECCIONA LO QUE HAY EN CADA PÁGINA DE INFORMÁTICA MUSICAL:

- En [www.incredibox.com](http://www.incredibox.com)
- En [www.aprendomusica.com](http://www.aprendomusica.com)