IL PICCOLO PRINCIPE

primariainterattiva.it

Quando avevo sei anni facevo disegni Meravigliosi che i grandi non capivano

Una volta disegnai un boa che aveva inghiottito un elefante ma gli adulti vedevano solo un cappello

Così smisi di disegnare e mi dedicai ad altro

Diventai pilota e volai sulle terre e sui mari del mondo

Un giorno il mio aereo ebbe un guasto e dovetti atterrare nel deserto per riparare il motore

Lì incontrai il Piccolo Principe e ricominciai a disegnare

Disegnami una pecora mi disse infatti

Ne feci una con le corna e una troppo vecchia ma non gli piacquero

Apprezzò invece l'ultima chiusa in una cassetta visibile solo con l'immaginazione

È proprio quella che volevo
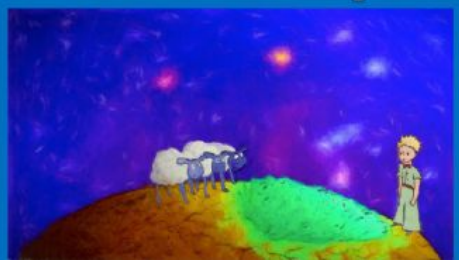
Esclamò il Piccolo Principe soddisfatto